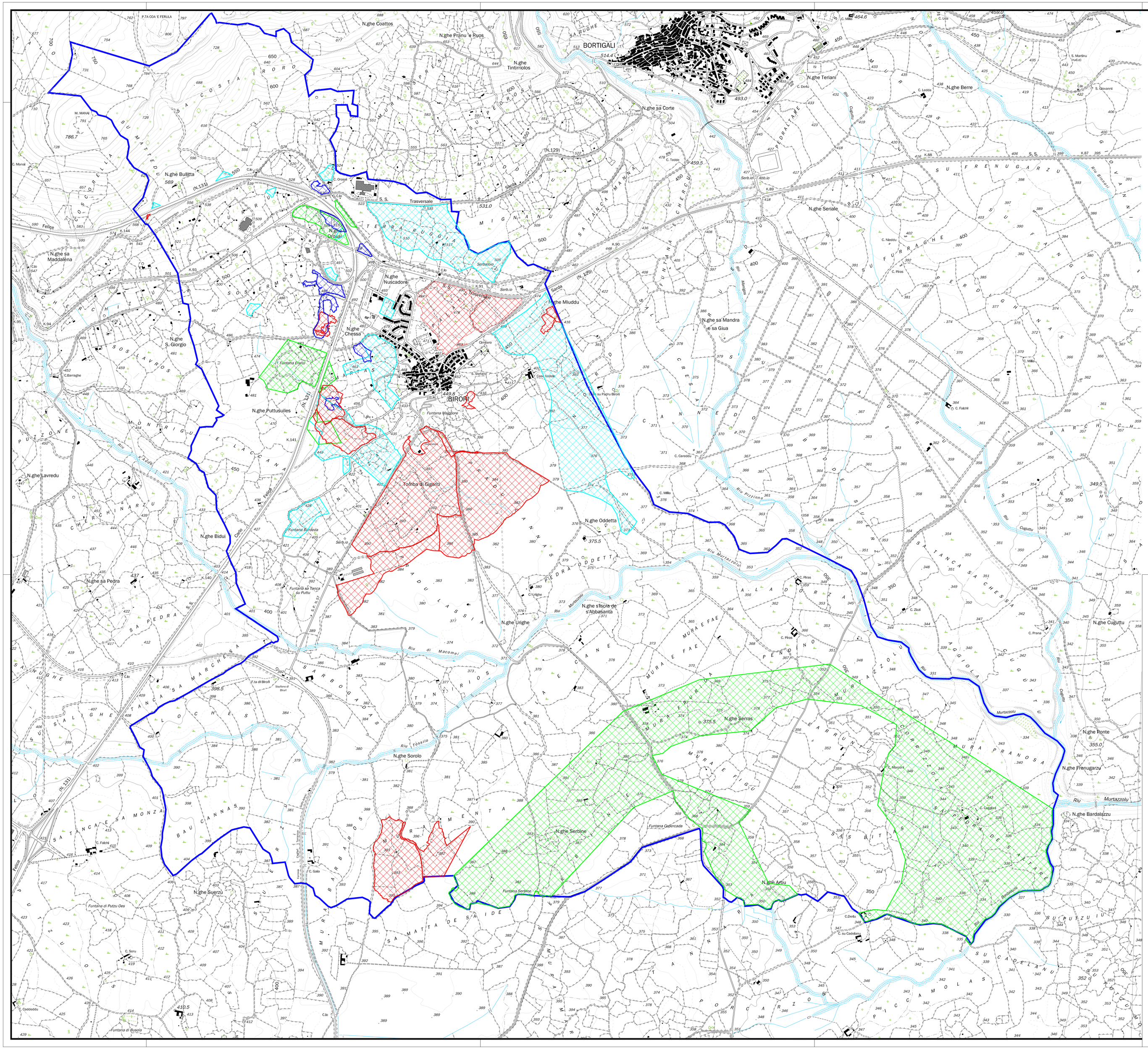
BORTIGALI
(BIRORI)
N.ghe Coattos
N.ghe Pranu e Ruos
N.ghe Tintirriolos
N.ghe Teriani
N.ghe Berre
N.ghe sa Corte
N.ghe Bullitta
N.ghe sa Maddalena
N.ghe Seriale
N.ghe Nuscadoris
N.ghe Chessi
N.ghe S. Giorgio
N.ghe Miuddu
N.ghe sa Mandra e sa Giua
N.ghe Puttusuiles
N.ghe Lavredu
N.ghe Bidui
N.ghe sa Pedra
Tomba di Giganti
N.ghe Oddetta
N.ghe s'iscra de s'Abbasanta
N.ghe Urighe
N.ghe Serras
N.ghe Sorolo
N.ghe Serbine
N.ghe Arbu
N.ghe Suerzu
N.ghe Cuguttu
N.ghe Ponte
N.ghe Frenugarzu
N.ghe Bardalazzu
Trasversale
Felice
Santa
Rio Birori
Rio Murtazzolu
Rio Pozzinu
Rio Mulizzoru
Rio Tòssilo
Rio di Macomer
Rio Cuguttu
Rio Bardalazzu
Funtana Bonaida
Funtana Maggiore
Funtana Gedercada
Funtana Serbine
Funtana di Putzu Oes
Funtana di Busola
Funtana sa Tanca su Puttu
Funtana Bonaida
Funtana Erdoi
Funtana Bardalazzu
Funtana Gedercada
Funtana Serbine
Funtana di Putzu Oes
Funtana di Busola
Funtana sa Tanca su Puttu
Funtana Bonaida
Funtana Maggiore