



Comune di  
**BIRORI**

(Provincia di Nuoro)

**Area Tecnica**



OGGETTO:

## Catasto dei soprassuoli percorsi dal fuoco

(articolo 10, comma 2, Legge 21 novembre 2000, n° 353)

FASE:

Censimento 2017

ELABORATO:

**1**

CARTOGRAFIA GENERALE  
Rilievi del Corpo Forestale e di  
Vigilanza Ambientale della R.A.S.

FIRME:

Il Responsabile dell'Area Tecnica  
geom. Fabrizio Pintori

Birori, 21 febbraio 2018

Scala: ===

Archivio: URB\_05.04.12

COMUNE DI BIRORI (Provincia di Nuoro)

[www.comune.birori.nu.it](http://www.comune.birori.nu.it) - [ufficiotecnico@comune.birori.nu.it](mailto:ufficiotecnico@comune.birori.nu.it)

via IV Novembre, n° 4 - 08010 - Birori (Nu) - tel. 0785 72002 - fax 0785 72990 - Partita I.V.A. 00157770918



Ministero delle Politiche Agricole Alimentari e Forestali

Corpo Forestale dello Stato

Rilievo delle aree percorse dal fuoco

Regione	SARDEGNA	Provincia	NUORO
Comune	BIRORI		
Località	MURA MENTA		

Data incendio	12/06/2009		
Superficie boschiva percorsa dal fuoco (Ha)		00.00.00	
Superficie non boschiva percorsa dal fuoco (Ha)		01.97.54	
Di cui superficie pascoliva percorsa dal fuoco (Ha)		01.97.54	
Totale superficie percorsa dal fuoco (Ha)		01.97.54	

Lista delle particelle interessate							
Codice Nazionale	Foglio	Particella	Sub	Allegato	Sviluppo	Superficie in mq	
						Percorsa	Totale
A880	11	00045		0	0	19736	126145

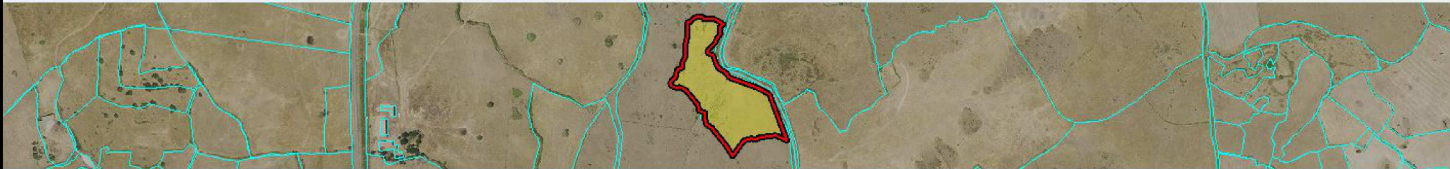

La cartografia catastale di sfondo, messa a disposizione dall'Agenzia del Territorio, nelle zone non interessate da controlli agricoli comunitari può non essere aggiornata alla attualità oppure non essere digitalizzata (presenza dei soli centroidi particella) pertanto in taluni casi l'elenco delle particelle deve essere considerato indicativo e non esaustivo. Si invita quindi l'utente a visualizzare l'incendio su cartografia catastale per verificare in modo puntuale le particelle interessate e ricomprese nel perimetro. Per quanto riguarda i dati delle superfici indicati, sono stati desunti mediante rilievi (scala 1:2.000-1:5.000) effettuati con strumentazione speditiva a precisione metrica per finalità interne al servizio d'istituto e suscettibili di errori sia strumentali sia di carattere tecnico e pertanto, al fine della redazione del Catasto Incendi, tali superfici devono essere ricontrollate e verificate



Ministero delle Politiche Agricole Alimentari e Forestali

Corpo Forestale dello Stato

Rilievo delle aree percorse dal fuoco

Regione	SARDEGNA	Provincia	NUORO
Comune	BIRORI		
Località	COSCORELLA		

Data incendio	14/07/2009		
Superficie boschiva percorsa dal fuoco (Ha)		00.34.76	
Superficie non boschiva percorsa dal fuoco (Ha)		00.05.17	
Di cui superficie pascoliva percorsa dal fuoco (Ha)			
Totale superficie percorsa dal fuoco (Ha)		00.39.92	

Lista delle particelle interessate							
Codice Nazionale	Foglio	Particella	Sub	Allegato	Sviluppo	Superficie in mq	
						Percorsa	Totale
A880	1	00088		0	0	1003	3152
A880	1	00155		0	0	2721	31316



La cartografia catastale di sfondo, messa a disposizione dall'Agenzia del Territorio, nelle zone non interessate da controlli agricoli comunitari può non essere aggiornata alla attualità oppure non essere digitalizzata (presenza dei soli centroidi particella) pertanto in taluni casi l'elenco delle particelle deve essere considerato indicativo e non esaustivo. Si invita quindi l'utente a visualizzare l'incendio su cartografia catastale per verificare in modo puntuale le particelle interessate e ricomprese nel perimetro. Per quanto riguarda i dati delle superfici indicati, sono stati desunti mediante rilievi (scala 1:2.000-1:5.000) effettuati con strumentazione speditiva a precisione metrica per finalità interne al servizio d'istituto e suscettibili di errori sia strumentali sia di carattere tecnico e pertanto, al fine della redazione del Catasto Incendi, tali superfici devono essere ricontrollate e verificate





Ministero delle Politiche Agricole Alimentari e Forestali

Corpo Forestale dello Stato

Rilievo delle aree percorse dal fuoco

Regione	SARDEGNA	Provincia	NUORO
Comune	BIRORI		
Località	COBERCADA		

Data incendio 23/07/2009

Superficie boschiva percorsa dal fuoco (Ha)	529.53.47
Superficie non boschiva percorsa dal fuoco (Ha)	281.97.53
Di cui superficie pascoliva percorsa dal fuoco (Ha)	281.97.53
Totale superficie percorsa dal fuoco (Ha)	1469.35.68

Lista delle particelle interessate							
Codice Nazionale	Foglio	Particella	Sub	Allegato	Sviluppo	Superficie in mq	
						Percorsa	Totale
A880	8	00002		0	0	5656	54599
A880	8	00003		0	0	104	72288
A880	8	00004		0	0	64899	67632
A880	8	00005		0	0	24418	24418
A880	8	00006		0	0	33208	33208
A880	8	00007		0	0	53	1593
A880	8	00012		0	0	12679	43511
A880	8	00017		0	0	51384	51384
A880	8	00127		0	0	78193	234489
A880	9	00001		0	0	7347	7347
A880	9	00002		0	0	10972	10972
A880	9	00003		0	0	58921	58921
A880	9	00004		0	0	96156	96156
A880	9	00005		0	0	0	0
A880	9	00006		0	0	65740	105245
A880	9	00007		0	0	32565	125409
A880	9	00008		0	0		145094
A880	9	00009		0	0	161512	161512
A880	9	00011		0	0	67128	67128
A880	9	00012		0	0	132368	132368

La cartografia catastale di sfondo, messa a disposizione dall'Agenzia del Territorio, nelle zone non interessate da controlli agricoli comunitari può non essere aggiornata alla attualità oppure non essere digitalizzata (presenza dei soli centroidi particella) pertanto in taluni casi l'elenco delle particelle deve essere considerato indicativo e non esaustivo. Si invita quindi l'utente a visualizzare l'incendio su cartografia catastale per verificare in modo puntuale le particelle interessate e ricomprese nel perimetro. Per quanto riguarda i dati delle superfici indicati, sono stati desunti mediante rilievi (scala 1:2.000-1:5.000) effettuati con strumentazione speditiva a precisione metrica per finalità interne al servizio d'istituto e suscettibili di errori sia strumentali sia di carattere tecnico e pertanto, al fine della redazione del Catasto Incendi, tali superfici devono essere ricontrollate e verificate



Ministero delle Politiche Agricole Alimentari e Forestali

Corpo Forestale dello Stato

Rilievo delle aree percorse dal fuoco

Regione	SARDEGNA	Provincia	NUORO
Comune	BIRORI		
Località	COBERCADA		

Data incendio 23/07/2009

Superficie boschiva percorsa dal fuoco (Ha)	529.53.47
Superficie non boschiva percorsa dal fuoco (Ha)	281.97.53
Di cui superficie pascoliva percorsa dal fuoco (Ha)	281.97.53
Totale superficie percorsa dal fuoco (Ha)	1469.35.68

Lista delle particelle interessate							
Codice Nazionale	Foglio	Particella	Sub	Allegato	Sviluppo	Superficie in mq	
						Percorsa	Totale
A880	9	00023		0	0	56398	121652
A880	14	00001		0	0	80608	80682
A880	14	00002		0	0	4583	4583
A880	14	00003		0	0	3651	3651
A880	14	00004		0	0	998	998
A880	14	00005		0	0	3846	3846
A880	14	00006		0	0	1601	1601
A880	14	00008		0	0	2142	2142
A880	14	00009		0	0	4474	4474
A880	14	00010		0	0	178620	178620
A880	14	00011		0	0	6542	6542
A880	14	00012		0	0	13607	13607
A880	14	00013		0	0	60509	60509
A880	14	00014		0	0	152933	168134
A880	14	00015		0	0	8089	8089
A880	14	00016		0	0	881	881
A880	14	00017		0	0	2263	2263
A880	14	00018		0	0	1341	1341
A880	14	00019		0	0	1404	1404
A880	14	00020		0	0	8971	8971

La cartografia catastale di sfondo, messa a disposizione dall'Agenzia del Territorio, nelle zone non interessate da controlli agricoli comunitari può non essere aggiornata alla attualità oppure non essere digitalizzata (presenza dei soli centroidi particella) pertanto in taluni casi l'elenco delle particelle deve essere considerato indicativo e non esaustivo. Si invita quindi l'utente a visualizzare l'incendio su cartografia catastale per verificare in modo puntuale le particelle interessate e ricomprese nel perimetro. Per quanto riguarda i dati delle superfici indicati, sono stati desunti mediante rilievi (scala 1:2.000-1:5.000) effettuati con strumentazione speditiva a precisione metrica per finalità interne al servizio d'istituto e suscettibili di errori sia strumentali sia di carattere tecnico e pertanto, al fine della redazione del Catasto Incendi, tali superfici devono essere ricontrollate e verificate



Ministero delle Politiche Agricole Alimentari e Forestali

Corpo Forestale dello Stato

Rilievo delle aree percorse dal fuoco

Regione	SARDEGNA	Provincia	NUORO
Comune	BIRORI		
Località	COBERCADA		

Data incendio 23/07/2009

Superficie boschiva percorsa dal fuoco (Ha)	529.53.47
Superficie non boschiva percorsa dal fuoco (Ha)	281.97.53
Di cui superficie pascoliva percorsa dal fuoco (Ha)	281.97.53
Totale superficie percorsa dal fuoco (Ha)	1469.35.68

Lista delle particelle interessate							
Codice Nazionale	Foglio	Particella	Sub	Allegato	Sviluppo	Superficie in mq	
						Percorsa	Totale
A880	14	00021		0	0	25712	26497
A880	14	00022		0	0	16610	16610
A880	14	00025		0	0	1230	17804
A880	14	00033		0	0	3666	3666
A880	14	00035		0	0	5854	5854
A880	14	00036		0	0	8015	8015
A880	14	00037		0	0	12138	12377
A880	14	00038		0	0	8227	10260
A880	14	00040		0	0	3812	31880
A880	14	00043		0	0	9387	9607
A880	14	00044		0	0	4593	4593
A880	14	00045		0	0	4638	4813
A880	14	00046		0	0	12063	12373
A880	14	00047		0	0	0	0
A880	14	00048		0	0	1107	5660
A880	14	00049		0	0	340	340
A880	14	00050		0	0	333	333
A880	15	00001		0	0	12085	12085
A880	15	00002		0	0	0	0
A880	15	00003		0	0	9360	9360

La cartografia catastale di sfondo, messa a disposizione dall'Agenzia del Territorio, nelle zone non interessate da controlli agricoli comunitari può non essere aggiornata alla attualità oppure non essere digitalizzata (presenza dei soli centroidi particella) pertanto in taluni casi l'elenco delle particelle deve essere considerato indicativo e non esaustivo. Si invita quindi l'utente a visualizzare l'incendio su cartografia catastale per verificare in modo puntuale le particelle interessate e ricomprese nel perimetro. Per quanto riguarda i dati delle superfici indicati, sono stati desunti mediante rilievi (scala 1:2.000-1:5.000) effettuati con strumentazione speditiva a precisione metrica per finalità interne al servizio d'istituto e suscettibili di errori sia strumentali sia di carattere tecnico e pertanto, al fine della redazione del Catasto Incendi, tali superfici devono essere ricontrollate e verificate



Ministero delle Politiche Agricole Alimentari e Forestali

Corpo Forestale dello Stato

Rilievo delle aree percorse dal fuoco

Regione	SARDEGNA	Provincia	NUORO
Comune	BIRORI		
Località	COBERCADA		

Data incendio 23/07/2009

Superficie boschiva percorsa dal fuoco (Ha)	529.53.47
Superficie non boschiva percorsa dal fuoco (Ha)	281.97.53
Di cui superficie pascoliva percorsa dal fuoco (Ha)	281.97.53
Totale superficie percorsa dal fuoco (Ha)	1469.35.68

Lista delle particelle interessate							
Codice Nazionale	Foglio	Particella	Sub	Allegato	Sviluppo	Superficie in mq	
						Percorsa	Totale
A880	15	00004		0	0	0	0
A880	15	00005		0	0	10957	11535
A880	15	00006		0	0	79936	79936
A880	15	00007		0	0	1958	1958
A880	15	00008		0	0	10030	10030
A880	15	00009		0	0	0	0
A880	15	00010		0	0	0	0
A880	15	00012		0	0	7754	7754
A880	15	00013		0	0	19118	19118
A880	15	00014		0	0	17513	17513
A880	15	00015		0	0	3102	3102
A880	15	00016		0	0	4664	4664
A880	15	00017		0	0	2145	2145
A880	15	00018		0	0	4269	4269
A880	15	00019		0	0	2483	2483
A880	15	00020		0	0	42875	225859
A880	15	00021		0	0	134032	206186
A880	15	00022		0	0	2083	2083
A880	16	00001		0	0	610	5497
A880	16	00004		0	0	5011	8411

La cartografia catastale di sfondo, messa a disposizione dall'Agenzia del Territorio, nelle zone non interessate da controlli agricoli comunitari può non essere aggiornata alla attualità oppure non essere digitalizzata (presenza dei soli centroidi particella) pertanto in taluni casi l'elenco delle particelle deve essere considerato indicativo e non esaustivo. Si invita quindi l'utente a visualizzare l'incendio su cartografia catastale per verificare in modo puntuale le particelle interessate e ricomprese nel perimetro. Per quanto riguarda i dati delle superfici indicati, sono stati desunti mediante rilievi (scala 1:2.000-1:5.000) effettuati con strumentazione speditiva a precisione metrica per finalità interne al servizio d'istituto e suscettibili di errori sia strumentali sia di carattere tecnico e pertanto, al fine della redazione del Catasto Incendi, tali superfici devono essere ricontrollate e verificate





Ministero delle Politiche Agricole Alimentari e Forestali  
Corpo Forestale dello Stato  
Rilievo delle aree percorse dal fuoco

Regione	SARDEGNA	Provincia	NUORO
Comune	BIRORI		
Località	COBERCADA		

Data incendio	23/07/2009		
Superficie boschiva percorsa dal fuoco (Ha)	529.53.47		
Superficie non boschiva percorsa dal fuoco (Ha)	281.97.53		
Di cui superficie pascoliva percorsa dal fuoco (Ha)	281.97.53		
Totale superficie percorsa dal fuoco (Ha)	1469.35.68		

Lista delle particelle interessate							
Codice Nazionale	Foglio	Particella	Sub	Allegato	Sviluppo	Superficie in mq	
						Percorsa	Totale
A880	16	00009		0	0	2144	120791

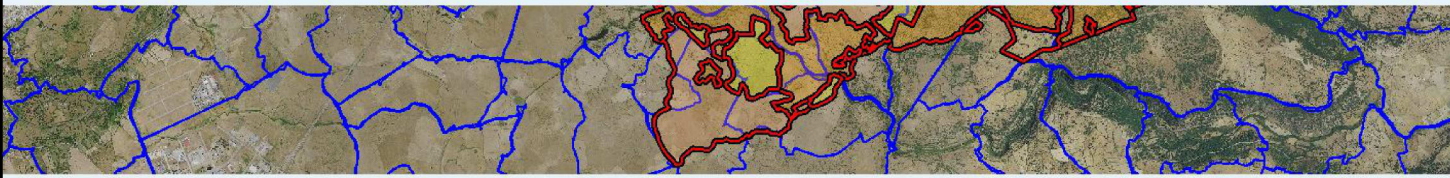
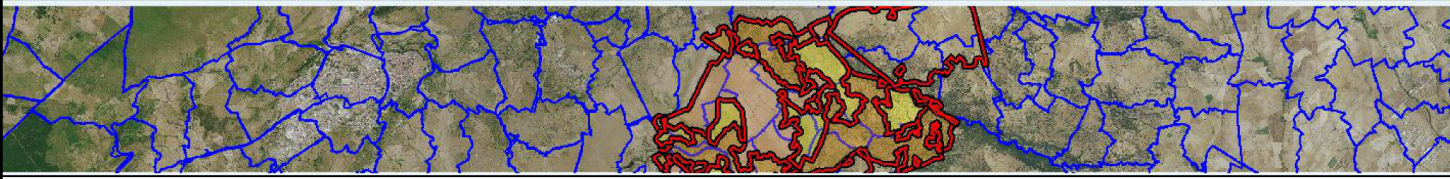
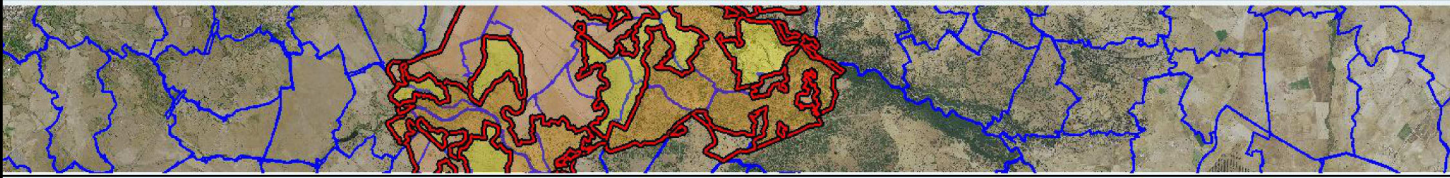
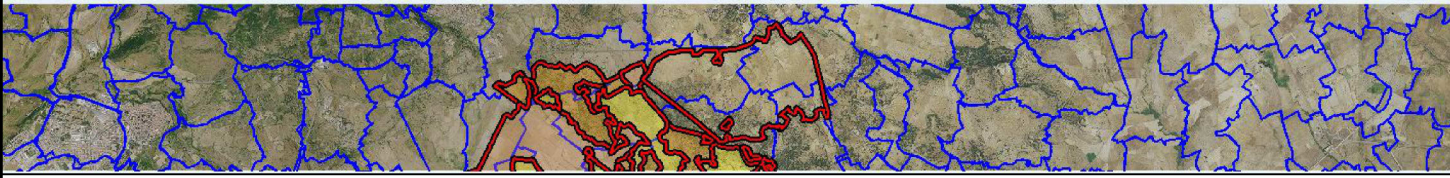
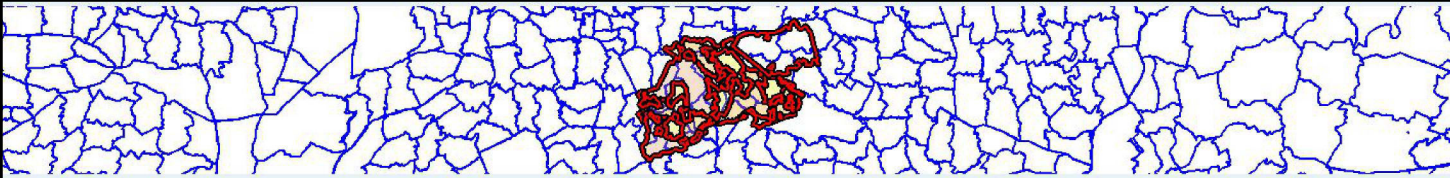

Ministero delle Politiche Agricole Alimentari e Forestali  
Corpo Forestale dello Stato  
Rilievo delle aree percorse dal fuoco

Regione	SARDEGNA	Provincia	NUORO
Comune	BIRORI		
Località	SERBINE		

Data incendio	23/07/2009		
Superficie boschiva percorsa dal fuoco (Ha)	00.00.00		
Superficie non boschiva percorsa dal fuoco (Ha)	65.34.92		
Di cui superficie pascoliva percorsa dal fuoco (Ha)			
Totale superficie percorsa dal fuoco (Ha)	65.34.92		

Lista delle particelle interessate							
Codice Nazionale	Foglio	Particella	Sub	Allegato	Sviluppo	Superficie in mq	
						Percorsa	Totale
A880	13	00025		0	0	57	11890
A880	13	00026		0	0	283	19616
A880	13	00027		0	0	5539	24327
A880	13	00028		0	0	5297	5297
A880	13	00029		0	0	11552	11593
A880	13	00030		0	0	8096	20244
A880	13	00034		0	0	319	31140
A880	13	00042		0	0	7482	7590
A880	13	00043		0	0	12277	12281
A880	13	00044		0	0	7021	7021
A880	13	00045		0	0	2785	2785
A880	13	00052		0	0	11523	11777
A880	13	00061		0	0	53	9686
A880	14	00027		0	0	0	17204
A880	14	00051		0	0	0	0
A880	14	00053		0	0	0	0



La cartografia catastale di sfondo, messa a disposizione dall'Agenzia del Territorio, nelle zone non interessate da controlli agricoli comunitari può non essere aggiornata alla attualità oppure non essere digitalizzata (presenza dei soli centroidi particella) pertanto in taluni casi l'elenco delle particelle deve essere considerato indicativo e non esaustivo. Si invita quindi l'utente a visualizzare l'incendio su cartografia catastale per verificare in modo puntuale le particelle interessate e ricomprese nel perimetro. Per quanto riguarda i dati delle superfici indicati, sono stati desunti mediante rilievi (scala 1:2.000-1:5.000) effettuati con strumentazione speditiva a precisione metrica per finalità interne al servizio d'istituto e suscettibili di errori sia strumentali sia di carattere tecnico e pertanto, al fine della redazione del Catasto Incendi, tali superfici devono essere riconrollate e verificate





Ministero delle Politiche Agricole Alimentari e Forestali

Corpo Forestale dello Stato

Rilievo delle aree percorse dal fuoco

Regione	SARDEGNA	Provincia	NUORO
Comune	BIRORI		
Località	SERBINE COBERCADA		

Data incendio	13/09/2010		
Superficie boschiva percorsa dal fuoco (Ha)		00.00.00	
Superficie non boschiva percorsa dal fuoco (Ha)		00.00.00	
Di cui superficie pascoliva percorsa dal fuoco (Ha)			
Totale superficie percorsa dal fuoco (Ha)		34.29.06	

Lista delle particelle interessate							
Codice Nazionale	Foglio	Particella	Sub	Allegato	Sviluppo	Superficie in mq	
						Percorsa	Totale
A880	13	00045		0	0	71	2785
A880	13	00052		0	0	31	11777
A880	14	00027		0	0	2	17204
A880	14	00051		0	0	0	0



La cartografia catastale di sfondo, messa a disposizione dall'Agenzia del Territorio, nelle zone non interessate da controlli agricoli comunitari può non essere aggiornata alla attualità oppure non essere digitalizzata (presenza dei soli centroidi particella) pertanto in taluni casi l'elenco delle particelle deve essere considerato indicativo e non esaustivo. Si invita quindi l'utente a visualizzare l'incendio su cartografia catastale per verificare in modo puntuale le particelle interessate e ricomprese nel perimetro. Per quanto riguarda i dati delle superfici indicati, sono stati desunti mediante rilievi (scala 1:2.000-1:5.000) effettuati con strumentazione speditiva a precisione metrica per finalità interne al servizio d'istituto e suscettibili di errori sia strumentali sia di carattere tecnico e pertanto, al fine della redazione del Catasto Incendi, tali superfici devono essere ricontrollate e verificate



Ministero delle Politiche Agricole Alimentari e Forestali

Corpo Forestale dello Stato

Rilievo delle aree percorse dal fuoco

Regione	SARDEGNA	Provincia	NUORO
Comune	BIRORI		
Località	SANTO STEFANO		

Data incendio	19/09/2010		
Superficie boschiva percorsa dal fuoco (Ha)		00.00.00	
Superficie non boschiva percorsa dal fuoco (Ha)		00.00.00	
Di cui superficie pascoliva percorsa dal fuoco (Ha)			
Totale superficie percorsa dal fuoco (Ha)		00.22.85	

Lista delle particelle interessate							
Codice Nazionale	Foglio	Particella	Sub	Allegato	Sviluppo	Superficie in mq	
						Percorsa	Totale
A880	3	00572		0	0	1912	2208
A880	7	00001		0	0	32	17486



La cartografia catastale di sfondo, messa a disposizione dall'Agenzia del Territorio, nelle zone non interessate da controlli agricoli comunitari può non essere aggiornata alla attualità oppure non essere digitalizzata (presenza dei soli centroidi particella) pertanto in taluni casi l'elenco delle particelle deve essere considerato indicativo e non esaustivo. Si invita quindi l'utente a visualizzare l'incendio su cartografia catastale per verificare in modo puntuale le particelle interessate e ricomprese nel perimetro. Per quanto riguarda i dati delle superfici indicati, sono stati desunti mediante rilievi (scala 1:2.000-1:5.000) effettuati con strumentazione speditiva a precisione metrica per finalità interne al servizio d'istituto e suscettibili di errori sia strumentali sia di carattere tecnico e pertanto, al fine della redazione del Catasto Incendi, tali superfici devono essere ricontrollate e verificate



Regione	SARDEGNA	Provincia	NUORO
Comune	BIRORI		
Località	OROSAI		

Data incendio	20/09/2010		
Superficie boschiva percorsa dal fuoco (Ha)		00.00.00	
Superficie non boschiva percorsa dal fuoco (Ha)		00.00.00	
Di cui superficie pascoliva percorsa dal fuoco (Ha)			
Totale superficie percorsa dal fuoco (Ha)		02.10.84	

Lista delle particelle interessate							
Codice Nazionale	Foglio	Particella	Sub	Allegato	Sviluppo	Superficie in mq	
						Percorsa	Totale
A880	2	00168		0	0	0	1831
A880	3	00412		0	0	0	0
A880	3	00415		0	0	0	0
A880	3	00678		0	0	0	0
A880	3	00717		0	0	0	0

Regione	SARDEGNA	Provincia	NUORO
Comune	BIRORI		
Località	FUNTANA E RANU		

Data incendio	22/07/2010		
Superficie boschiva percorsa dal fuoco (Ha)		00.00.00	
Superficie non boschiva percorsa dal fuoco (Ha)		00.00.00	
Di cui superficie pascoliva percorsa dal fuoco (Ha)			
Totale superficie percorsa dal fuoco (Ha)		01.82.68	

Lista delle particelle interessate							
Codice Nazionale	Foglio	Particella	Sub	Allegato	Sviluppo	Superficie in mq	
						Percorsa	Totale
A880	3	00452		0	0	107	1720
A880	3	00453		0	0	11	557
A880	3	00469		0	0	0	0
A880	3	00548		0	0	0	0
A880	3	00562		0	0	141	3495
A880	3	00563		0	0	0	0
A880	3	00564		0	0	0	0
A880	3	01011		0	0	0	0
A880	3	01012		0	0	0	0



La cartografia catastale di sfondo, messa a disposizione dall'Agenzia del Territorio, nelle zone non interessate da controlli agricoli comunitari può non essere aggiornata alla attualità oppure non essere digitalizzata (presenza dei soli centroidi particella) pertanto in taluni casi l'elenco delle particelle deve essere considerato indicativo e non esaustivo. Si invita quindi l'utente a visualizzare l'incendio su cartografia catastale per verificare in modo puntuale le particelle interessate e ricomprese nel perimetro. Per quanto riguarda i dati delle superfici indicati, sono stati desunti mediante rilievi (scala 1:2.000-1:5.000) effettuati con strumentazione speditiva a precisione metrica per finalità interne al servizio d'istituto e suscettibili di errori sia strumentali sia di carattere tecnico e pertanto, al fine della redazione del Catasto Incendi, tali superfici devono essere ricontrollate e verificate

La cartografia catastale di sfondo, messa a disposizione dall'Agenzia del Territorio, nelle zone non interessate da controlli agricoli comunitari può non essere aggiornata alla attualità oppure non essere digitalizzata (presenza dei soli centroidi particella) pertanto in taluni casi l'elenco delle particelle deve essere considerato indicativo e non esaustivo. Si invita quindi l'utente a visualizzare l'incendio su cartografia catastale per verificare in modo puntuale le particelle interessate e ricomprese nel perimetro. Per quanto riguarda i dati delle superfici indicati, sono stati desunti mediante rilievi (scala 1:2.000-1:5.000) effettuati con strumentazione speditiva a precisione metrica per finalità interne al servizio d'istituto e suscettibili di errori sia strumentali sia di carattere tecnico e pertanto, al fine della redazione del Catasto Incendi, tali superfici devono essere ricontrollate e verificate





Ministero delle Politiche Agricole Alimentari e Forestali

Corpo Forestale dello Stato

Rilievo delle aree percorse dal fuoco

Regione	SARDEGNA	Provincia	NUORO
Comune	BIRORI		
Località	SOS ERMOS		

Data incendio	24/06/2010		
Superficie boschiva percorsa dal fuoco (Ha)		00.00.00	
Superficie non boschiva percorsa dal fuoco (Ha)		00.00.00	
Di cui superficie pascoliva percorsa dal fuoco (Ha)			
Totale superficie percorsa dal fuoco (Ha)		00.21.11	

Lista delle particelle interessate							
Codice Nazionale	Foglio	Particella	Sub	Allegato	Sviluppo	Superficie in mq	
						Percorsa	Totale
A880	3	00565		0	0	0	0



Ministero delle Politiche Agricole Alimentari e Forestali

Corpo Forestale dello Stato

Rilievo delle aree percorse dal fuoco

Regione	SARDEGNA	Provincia	NUORO
Comune	BIRORI		
Località	SU-PUTZUIU		

Data incendio	26/09/2010		
Superficie boschiva percorsa dal fuoco (Ha)		00.00.00	
Superficie non boschiva percorsa dal fuoco (Ha)		00.00.00	
Di cui superficie pascoliva percorsa dal fuoco (Ha)			
Totale superficie percorsa dal fuoco (Ha)		35.22.73	

Lista delle particelle interessate							
Codice Nazionale	Foglio	Particella	Sub	Allegato	Sviluppo	Superficie in mq	
						Percorsa	Totale
A880	16	00013		0	0	387	120609
A880	16	00020		0	0	10	5748
A880	16	00028		0	0	3192	184255
A880	16	00029		0	0	83822	85082
A880	16	00030		0	0	16479	17678
A880	16	00042		0	0	18752	83769



La cartografia catastale di sfondo, messa a disposizione dall'Agenzia del Territorio, nelle zone non interessate da controlli agricoli comunitari può non essere aggiornata alla attualità oppure non essere digitalizzata (presenza dei soli centroidi particella) pertanto in taluni casi l'elenco delle particelle deve essere considerato indicativo e non esaustivo. Si invita quindi l'utente a visualizzare l'incendio su cartografia catastale per verificare in modo puntuale le particelle interessate e ricomprese nel perimetro. Per quanto riguarda i dati delle superfici indicati, sono stati desunti mediante rilievi (scala 1:2.000-1:5.000) effettuati con strumentazione speditiva a precisione metrica per finalità interne al servizio d'istituto e suscettibili di errori sia strumentali sia di carattere tecnico e pertanto, al fine della redazione del Catasto Incendi, tali superfici devono essere ricontrollate e verificate

La cartografia catastale di sfondo, messa a disposizione dall'Agenzia del Territorio, nelle zone non interessate da controlli agricoli comunitari può non essere aggiornata alla attualità oppure non essere digitalizzata (presenza dei soli centroidi particella) pertanto in taluni casi l'elenco delle particelle deve essere considerato indicativo e non esaustivo. Si invita quindi l'utente a visualizzare l'incendio su cartografia catastale per verificare in modo puntuale le particelle interessate e ricomprese nel perimetro. Per quanto riguarda i dati delle superfici indicati, sono stati desunti mediante rilievi (scala 1:2.000-1:5.000) effettuati con strumentazione speditiva a precisione metrica per finalità interne al servizio d'istituto e suscettibili di errori sia strumentali sia di carattere tecnico e pertanto, al fine della redazione del Catasto Incendi, tali superfici devono essere ricontrollate e verificate





Ministero delle Politiche Agricole Alimentari e Forestali  
Corpo Forestale dello Stato  
Rilievo delle aree percorse dal fuoco

Regione	SARDEGNA	Provincia	NUORO
Comune	BIRORI		
Località	COBERCADA		

Data incendio	27/09/2010
Superficie boschiva percorsa dal fuoco (Ha)	00.00.00
Superficie non boschiva percorsa dal fuoco (Ha)	00.00.00
Di cui superficie pascoliva percorsa dal fuoco (Ha)	
Totale superficie percorsa dal fuoco (Ha)	07.18.38

Lista delle particelle interessate							
Codice Nazionale	Foglio	Particella	Sub	Allegato	Sviluppo	Superficie in mq	
						Percorsa	Totale
A880	13	00026		0	0	635	19616
A880	13	00027		0	0	8	24327
A880	13	00028		0	0	5158	5297
A880	13	00029		0	0	11575	11593
A880	13	00030		0	0	6538	20244
A880	13	00034		0	0	469	31140
A880	13	00042		0	0	6915	7590
A880	13	00043		0	0	11963	12281
A880	13	00044		0	0	6783	7021
A880	13	00045		0	0	2410	2785
A880	13	00052		0	0	89	11777

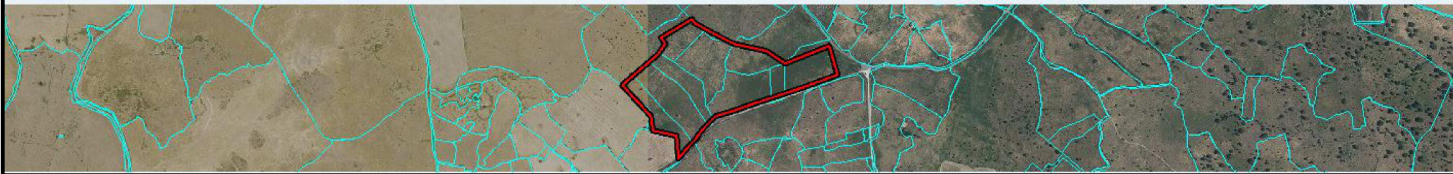

La cartografia catastale di sfondo, messa a disposizione dall'Agenzia del Territorio, nelle zone non interessate da controlli agricoli comunitari può non essere aggiornata alla attualità oppure non essere digitalizzata (presenza dei soli centroidi particella) pertanto in taluni casi l'elenco delle particelle deve essere considerato indicativo e non esaustivo. Si invita quindi l'utente a visualizzare l'incendio su cartografia catastale per verificare in modo puntuale le particelle interessate e ricomprese nel perimetro. Per quanto riguarda i dati delle superfici indicati, sono stati desunti mediante rilievi (scala 1:2.000-1:5.000) effettuati con strumentazione speditiva a precisione metrica per finalità interne al servizio d'istituto e suscettibili di errori sia strumentali sia di carattere tecnico e pertanto, al fine della redazione del Catasto Incendi, tali superfici devono essere ricontrollate e verificate



Ministero delle Politiche Agricole Alimentari e Forestali

Corpo Forestale dello Stato

Rilievo delle aree percorse dal fuoco

Regione	SARDEGNA	Provincia	NUORO
Comune	BIRORI		
Località	MARTAS		

Data incendio	06/07/2011		
Superficie boschiva percorsa dal fuoco (Ha)		00.00.00	
Superficie non boschiva percorsa dal fuoco (Ha)		00.00.12	
Di cui superficie pascoliva percorsa dal fuoco (Ha)			
Totale superficie percorsa dal fuoco (Ha)		00.22.45	

Lista delle particelle interessate							
Codice Nazionale	Foglio	Particella	Sub	Allegato	Sviluppo	Superficie in mq	
						Percorsa	Totale
A880	3	00244		0	0	6	2906
A880	3	00277		0	0	0	0



La cartografia catastale di sfondo, messa a disposizione dall'Agenzia del Territorio, nelle zone non interessate da controlli agricoli comunitari può non essere aggiornata alla attualità oppure non essere digitalizzata (presenza dei soli centroidi particella) pertanto in taluni casi l'elenco delle particelle deve essere considerato indicativo e non esaustivo. Si invita quindi l'utente a visualizzare l'incendio su cartografia catastale per verificare in modo puntuale le particelle interessate e ricomprese nel perimetro. Per quanto riguarda i dati delle superfici indicati, sono stati desunti mediante rilievi (scala 1:2.000-1:5.000) effettuati con strumentazione speditiva a precisione metrica per finalità interne al servizio d'istituto e suscettibili di errori sia strumentali sia di carattere tecnico e pertanto, al fine della redazione del Catasto Incendi, tali superfici devono essere ricontrollate e verificate



Ministero delle Politiche Agricole Alimentari e Forestali

Corpo Forestale dello Stato

Rilievo delle aree percorse dal fuoco

Regione	SARDEGNA	Provincia	NUORO
Comune	BIRORI		
Località	TURRU		

Data incendio	20/10/2011		
Superficie boschiva percorsa dal fuoco (Ha)		00.00.00	
Superficie non boschiva percorsa dal fuoco (Ha)		00.00.00	
Di cui superficie pascoliva percorsa dal fuoco (Ha)			
Totale superficie percorsa dal fuoco (Ha)		00.64.99	

Lista delle particelle interessate							
Codice Nazionale	Foglio	Particella	Sub	Allegato	Sviluppo	Superficie in mq	
						Percorsa	Totale
A880	2	00018		0	0	0	0
A880	2	00019		0	0	547	1060
A880	2	00415		0	0	422	6844



La cartografia catastale di sfondo, messa a disposizione dall'Agenzia del Territorio, nelle zone non interessate da controlli agricoli comunitari può non essere aggiornata alla attualità oppure non essere digitalizzata (presenza dei soli centroidi particella) pertanto in taluni casi l'elenco delle particelle deve essere considerato indicativo e non esaustivo. Si invita quindi l'utente a visualizzare l'incendio su cartografia catastale per verificare in modo puntuale le particelle interessate e ricomprese nel perimetro. Per quanto riguarda i dati delle superfici indicati, sono stati desunti mediante rilievi (scala 1:2.000-1:5.000) effettuati con strumentazione speditiva a precisione metrica per finalità interne al servizio d'istituto e suscettibili di errori sia strumentali sia di carattere tecnico e pertanto, al fine della redazione del Catasto Incendi, tali superfici devono essere ricontrollate e verificate



Regione	SARDEGNA	Provincia	NUORO
Comune	BIRORI		
Località	FUNT.NA COPERCADEA		

Data incendio	28/09/2011		
Superficie boschiva percorsa dal fuoco (Ha)		00.00.00	
Superficie non boschiva percorsa dal fuoco (Ha)		00.00.00	
Di cui superficie pascoliva percorsa dal fuoco (Ha)			
Totale superficie percorsa dal fuoco (Ha)		03.74.23	

Lista delle particelle interessate							
Codice Nazionale	Foglio	Particella	Sub	Allegato	Sviluppo	Superficie in mq	
						Percorsa	Totale
A880	13	00024		0	0	3	32436
A880	13	00030		0	0	98	20244
A880	14	00023		0	0	4747	4999
A880	14	00024		0	0	2921	3544
A880	14	00043		0	0	3556	9607
A880	14	00044		0	0	2230	4593
A880	14	00045		0	0	4813	4813
A880	14	00046		0	0	10495	12373
A880	14	00055		0	0	2000	17774
A880	14	00057		0	0	5442	5596



La cartografia catastale di sfondo, messa a disposizione dall'Agenzia del Territorio, nelle zone non interessate da controlli agricoli comunitari può non essere aggiornata alla attualità oppure non essere digitalizzata (presenza dei soli centroidi particella) pertanto in taluni casi l'elenco delle particelle deve essere considerato indicativo e non esaustivo. Si invita quindi l'utente a visualizzare l'incendio su cartografia catastale per verificare in modo puntuale le particelle interessate e ricomprese nel perimetro. Per quanto riguarda i dati delle superfici indicati, sono stati desunti mediante rilievi (scala 1:2.000-1:5.000) effettuati con strumentazione speditiva a precisione metrica per finalità interne al servizio d'istituto e suscettibili di errori sia strumentali sia di carattere tecnico e pertanto, al fine della redazione del Catasto Incendi, tali superfici devono essere ricontrollate e verificate

Regione	SARDEGNA	Provincia	NUORO
Comune	BIRORI		
Località	NOAZZA		

Data incendio	30/05/2011		
Superficie boschiva percorsa dal fuoco (Ha)		00.00.00	
Superficie non boschiva percorsa dal fuoco (Ha)		00.00.00	
Di cui superficie pascoliva percorsa dal fuoco (Ha)			
Totale superficie percorsa dal fuoco (Ha)		00.29.08	

Lista delle particelle interessate							
Codice Nazionale	Foglio	Particella	Sub	Allegato	Sviluppo	Superficie in mq	
						Percorsa	Totale
A880	5	00131		0	0	250	2802
A880	5	00132		0	0	22	2856
A880	5	00139		0	0	1901	4228



La cartografia catastale di sfondo, messa a disposizione dall'Agenzia del Territorio, nelle zone non interessate da controlli agricoli comunitari può non essere aggiornata alla attualità oppure non essere digitalizzata (presenza dei soli centroidi particella) pertanto in taluni casi l'elenco delle particelle deve essere considerato indicativo e non esaustivo. Si invita quindi l'utente a visualizzare l'incendio su cartografia catastale per verificare in modo puntuale le particelle interessate e ricomprese nel perimetro. Per quanto riguarda i dati delle superfici indicati, sono stati desunti mediante rilievi (scala 1:2.000-1:5.000) effettuati con strumentazione speditiva a precisione metrica per finalità interne al servizio d'istituto e suscettibili di errori sia strumentali sia di carattere tecnico e pertanto, al fine della redazione del Catasto Incendi, tali superfici devono essere ricontrollate e verificate



Regione	SARDEGNA	Provincia	NUORO
Comune	BIRORI		
Località	SOS ERMOS		

Data incendio	06/08/2012		
Superficie boschiva percorsa dal fuoco (Ha)		00.00.00	
Superficie non boschiva percorsa dal fuoco (Ha)		00.00.00	
Di cui superficie pascoliva percorsa dal fuoco (Ha)			
Totale superficie percorsa dal fuoco (Ha)		00.10.39	

Lista delle particelle interessate							
Codice Nazionale	Foglio	Particella	Sub	Allegato	Sviluppo	Superficie in mq	
						Percorsa	Totale

Regione	SARDEGNA	Provincia	NUORO
Comune	BIRORI		
Località	BAU CANNAS		

Data incendio	06/10/2012		
Superficie boschiva percorsa dal fuoco (Ha)		00.00.00	
Superficie non boschiva percorsa dal fuoco (Ha)		00.00.00	
Di cui superficie pascoliva percorsa dal fuoco (Ha)			
Totale superficie percorsa dal fuoco (Ha)		43.50.35	

Lista delle particelle interessate							
Codice Nazionale	Foglio	Particella	Sub	Allegato	Sviluppo	Superficie in mq	
						Percorsa	Totale
A880	11	00001		0	0	75820	78879
A880	11	00004		0	0	11783	14661
A880	11	00013		0	0	99766	240320
A880	11	00014		0	0	9443	78654
A880	11	00020		0	0	17442	66330
A880	11	00021		0	0	58199	59638

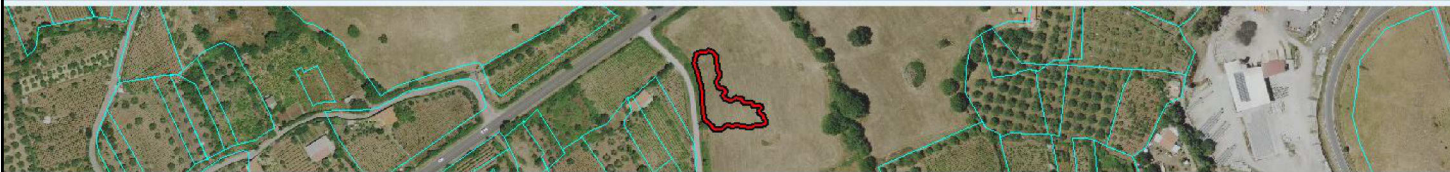

La cartografia catastale di sfondo, messa a disposizione dall'Agenzia del Territorio, nelle zone non interessate da controlli agricoli comunitari può non essere aggiornata alla attualità oppure non essere digitalizzata (presenza dei soli centroidi particella) pertanto in taluni casi l'elenco delle particelle deve essere considerato indicativo e non esaustivo. Si invita quindi l'utente a visualizzare l'incendio su cartografia catastale per verificare in modo puntuale le particelle interessate e ricomprese nel perimetro. Per quanto riguarda i dati delle superfici indicati, sono stati desunti mediante rilievi (scala 1:2.000-1:5.000) effettuati con strumentazione speditiva a precisione metrica per finalità interne al servizio d'istituto e suscettibili di errori sia strumentali sia di carattere tecnico e pertanto, al fine della redazione del Catasto Incendi, tali superfici devono essere ricontrollate e verificate

La cartografia catastale di sfondo, messa a disposizione dall'Agenzia del Territorio, nelle zone non interessate da controlli agricoli comunitari può non essere aggiornata alla attualità oppure non essere digitalizzata (presenza dei soli centroidi particella) pertanto in taluni casi l'elenco delle particelle deve essere considerato indicativo e non esaustivo. Si invita quindi l'utente a visualizzare l'incendio su cartografia catastale per verificare in modo puntuale le particelle interessate e ricomprese nel perimetro. Per quanto riguarda i dati delle superfici indicati, sono stati desunti mediante rilievi (scala 1:2.000-1:5.000) effettuati con strumentazione speditiva a precisione metrica per finalità interne al servizio d'istituto e suscettibili di errori sia strumentali sia di carattere tecnico e pertanto, al fine della redazione del Catasto Incendi, tali superfici devono essere ricontrollate e verificate





Ministero delle Politiche Agricole Alimentari e Forestali

Corpo Forestale dello Stato

Rilievo delle aree percorse dal fuoco

Regione	SARDEGNA	Provincia	NUORO
Comune	BIRORI		
Località	MURA MENTA		

Data incendio 06/10/2012

Superficie boschiva percorsa dal fuoco (Ha)	00.00.00
Superficie non boschiva percorsa dal fuoco (Ha)	01.97.54
Di cui superficie pascoliva percorsa dal fuoco (Ha)	01.97.54
Totale superficie percorsa dal fuoco (Ha)	125.31.73

Lista delle particelle interessate							
Codice Nazionale	Foglio	Particella	Sub	Allegato	Sviluppo	Superficie in mq	
						Percorsa	Totale
A880	11	00002		0	0	1586	1586
A880	11	00007		0	0	43921	45595
A880	11	00008		0	0	99	19493
A880	11	00009		0	0	13909	72975
A880	11	00011		0	0	11603	30569
A880	11	00018		0	0	5132	12538
A880	11	00026		0	0	32651	39109
A880	11	00033		0	0	71494	107173
A880	11	00034		0	0	589	589
A880	11	00036		0	0	175	239
A880	11	00038		0	0	1809	1809
A880	11	00041		0	0	103409	147326
A880	11	00045		0	0	125551	126145
A880	11	00046		0	0	40	40
A880	12	00003		0	0	35370	111972
A880	12	00006		0	0	51	16429
A880	12	00007		0	0	46169	76075
A880	12	00008		0	0	42556	42556
A880	12	00009		0	0	15547	97692
A880	12	00010		0	0	15724	15724

La cartografia catastale di sfondo, messa a disposizione dall'Agenzia del Territorio, nelle zone non interessate da controlli agricoli comunitari può non essere aggiornata alla attualità oppure non essere digitalizzata (presenza dei soli centroidi particella) pertanto in taluni casi l'elenco delle particelle deve essere considerato indicativo e non esaustivo. Si invita quindi l'utente a visualizzare l'incendio su cartografia catastale per verificare in modo puntuale le particelle interessate e ricomprese nel perimetro. Per quanto riguarda i dati delle superfici indicati, sono stati desunti mediante rilievi (scala 1:2.000-1:5.000) effettuati con strumentazione speditiva a precisione metrica per finalità interne al servizio d'istituto e suscettibili di errori sia strumentali sia di carattere tecnico e pertanto, al fine della redazione del Catasto Incendi, tali superfici devono essere ricontrollate e verificate



Ministero delle Politiche Agricole Alimentari e Forestali

Corpo Forestale dello Stato

Rilievo delle aree percorse dal fuoco

Regione	SARDEGNA	Provincia	NUORO
Comune	BIRORI		
Località	MURA MENTA		

Data incendio 06/10/2012

Superficie boschiva percorsa dal fuoco (Ha)	00.00.00
Superficie non boschiva percorsa dal fuoco (Ha)	01.97.54
Di cui superficie pascoliva percorsa dal fuoco (Ha)	01.97.54
Totale superficie percorsa dal fuoco (Ha)	125.31.73

Lista delle particelle interessate							
Codice Nazionale	Foglio	Particella	Sub	Allegato	Sviluppo	Superficie in mq	
						Percorsa	Totale
A880	12	00011		0	0	40144	50945
A880	12	00013		0	0	66473	66917
A880	12	00015		0	0	41586	41586
A880	12	00016		0	0	15207	15207
A880	12	00019		0	0	0	0
A880	12	00059		0	0	2222	2222
A880	12	00060		0	0	189	189
A880	12	00066		0	0	15261	33843
A880	12	00067		0	0	50296	51958
A880	12	00068		0	0	39	39
A880	12	X0002		0	0	0	0
A880	13	00005		0	0	12381	59767
A880	13	00008		0	0	55649	79541
A880	13	00010		0	0	4926	14557
A880	13	00011		0	0	726	8702
A880	13	00012		0	0	6868	8309
A880	13	00013		0	0	61312	61563
A880	13	00014		0	0	18062	18926
A880	13	00015		0	0	27937	27937
A880	13	00017		0	0	590	590

La cartografia catastale di sfondo, messa a disposizione dall'Agenzia del Territorio, nelle zone non interessate da controlli agricoli comunitari può non essere aggiornata alla attualità oppure non essere digitalizzata (presenza dei soli centroidi particella) pertanto in taluni casi l'elenco delle particelle deve essere considerato indicativo e non esaustivo. Si invita quindi l'utente a visualizzare l'incendio su cartografia catastale per verificare in modo puntuale le particelle interessate e ricomprese nel perimetro. Per quanto riguarda i dati delle superfici indicati, sono stati desunti mediante rilievi (scala 1:2.000-1:5.000) effettuati con strumentazione speditiva a precisione metrica per finalità interne al servizio d'istituto e suscettibili di errori sia strumentali sia di carattere tecnico e pertanto, al fine della redazione del Catasto Incendi, tali superfici devono essere ricontrollate e verificate





Ministero delle Politiche Agricole Alimentari e Forestali

Corpo Forestale dello Stato

Rilievo delle aree percorse dal fuoco

Regione	SARDEGNA	Provincia	NUORO
Comune	BIRORI		
Località	MURA MENTA		

Data incendio	06/10/2012		
Superficie boschiva percorsa dal fuoco (Ha)	00.00.00		
Superficie non boschiva percorsa dal fuoco (Ha)	01.97.54		
Di cui superficie pascoliva percorsa dal fuoco (Ha)	01.97.54		
Totale superficie percorsa dal fuoco (Ha)	125.31.73		

Lista delle particelle interessate							
Codice Nazionale	Foglio	Particella	Sub	Allegato	Sviluppo	Superficie in mq	
						Percorsa	Totale
A880	13	00019		0	0	1068	1068
A880	13	00020		0	0	1156	1156
A880	13	00022		0	0	25867	28381
A880	13	00023		0	0	29170	29170
A880	13	00024		0	0	32132	32436
A880	13	00025		0	0	10325	11890
A880	13	00026		0	0	16263	19616
A880	13	00027		0	0	324	24327
A880	13	00030		0	0	35	20244
A880	13	00055		0	0	723	8224
A880	13	00056		0	0	1187	7743
A880	13	00057		0	0	18082	18082
A880	13	00058		0	0	4830	4830
A880	13	00068		0	0	14498	16372
A880	13	00073		0	0	10019	97139
A880	13	00074		0	0	2	529
A880	13	00075		0	0	50903	50903
A880	13	00077		0	0	35	35
A880	13	00078		0	0	2849	2849
A880	14	00043		0	0	27	9607

La cartografia catastale di sfondo, messa a disposizione dall'Agenzia del Territorio, nelle zone non interessate da controlli agricoli comunitari può non essere aggiornata alla attualità oppure non essere digitalizzata (presenza dei soli centroidi particella) pertanto in taluni casi l'elenco delle particelle deve essere considerato indicativo e non esaustivo. Si invita quindi l'utente a visualizzare l'incendio su cartografia catastale per verificare in modo puntuale le particelle interessate e ricomprese nel perimetro. Per quanto riguarda i dati delle superfici indicati, sono stati desunti mediante rilievi (scala 1:2.000-1:5.000) effettuati con strumentazione speditiva a precisione metrica per finalità interne al servizio d'istituto e suscettibili di errori sia strumentali sia di carattere tecnico e pertanto, al fine della redazione del Catasto Incendi, tali superfici devono essere ricontrollate e verificate



Ministero delle Politiche Agricole Alimentari e Forestali

Corpo Forestale dello Stato

Rilievo delle aree percorse dal fuoco

Regione	SARDEGNA	Provincia	NUORO
Comune	BIRORI		
Località	MURA MENTA		

Data incendio	06/10/2012		
Superficie boschiva percorsa dal fuoco (Ha)	00.00.00		
Superficie non boschiva percorsa dal fuoco (Ha)	01.97.54		
Di cui superficie pascoliva percorsa dal fuoco (Ha)	01.97.54		
Totale superficie percorsa dal fuoco (Ha)	125.31.73		

Lista delle particelle interessate							
Codice Nazionale	Foglio	Particella	Sub	Allegato	Sviluppo	Superficie in mq	
						Percorsa	Totale
A880	14	00060		0	0	965	167591

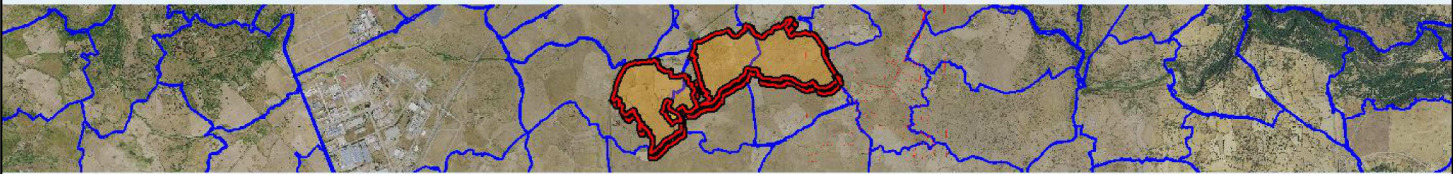

La cartografia catastale di sfondo, messa a disposizione dall'Agenzia del Territorio, nelle zone non interessate da controlli agricoli comunitari può non essere aggiornata alla attualità oppure non essere digitalizzata (presenza dei soli centroidi particella) pertanto in taluni casi l'elenco delle particelle deve essere considerato indicativo e non esaustivo. Si invita quindi l'utente a visualizzare l'incendio su cartografia catastale per verificare in modo puntuale le particelle interessate e ricomprese nel perimetro. Per quanto riguarda i dati delle superfici indicati, sono stati desunti mediante rilievi (scala 1:2.000-1:5.000) effettuati con strumentazione speditiva a precisione metrica per finalità interne al servizio d'istituto e suscettibili di errori sia strumentali sia di carattere tecnico e pertanto, al fine della redazione del Catasto Incendi, tali superfici devono essere ricontrollate e verificate





Ministero delle Politiche Agricole Alimentari e Forestali

Corpo Forestale dello Stato

Rilievo delle aree percorse dal fuoco

Regione SARDEGNA Provincia NUORO  
Comune BIRORI  
Località FARRUNTU

Data incendio 13/10/2012  
Superficie boschiva percorsa dal fuoco (Ha) 00.00.00  
Superficie non boschiva percorsa dal fuoco (Ha) 00.00.00  
Di cui superficie pascoliva percorsa dal fuoco (Ha)  
Totale superficie percorsa dal fuoco (Ha) 04.35.96

Lista delle particelle interessate							
Codice Nazionale	Foglio	Particella	Sub	Allegato	Sviluppo	Superficie in mq	
						Percorsa	Totale
A880	14	00037		0	0	1192	12377
A880	14	00038		0	0	6708	10260
A880	14	00039		0	0	0	0
A880	14	00040		0	0	13971	31880
A880	14	00041		0	0	1803	26677
A880	15	00005		0	0	11	11535
A880	16	00001		0	0	5420	5497
A880	16	00002		0	0	6502	7288
A880	16	00005		0	0	56	6477
A880	16	00006		0	0	144	2536
A880	16	00008		0	0	26	11289
A880	16	00009		0	0	243	120791
A880	16	00038		0	0	23	1668

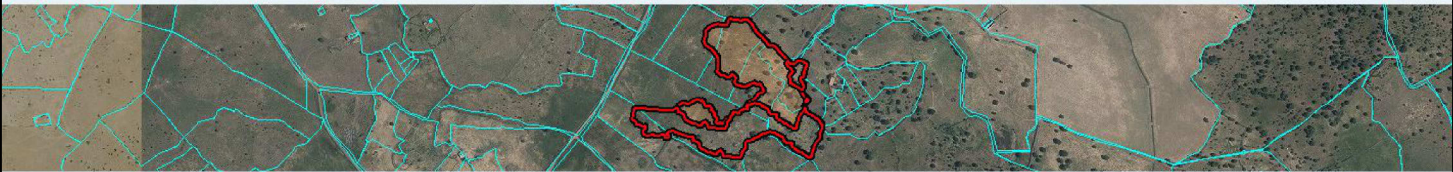

La cartografia catastale di sfondo, messa a disposizione dall'Agenzia del Territorio, nelle zone non interessate da controlli agricoli comunitari può non essere aggiornata alla attualità oppure non essere digitalizzata (presenza dei soli centroidi particella) pertanto in taluni casi l'elenco delle particelle deve essere considerato indicativo e non esaustivo. Si invita quindi l'utente a visualizzare l'incendio su cartografia catastale per verificare in modo puntuale le particelle interessate e ricomprese nel perimetro. Per quanto riguarda i dati delle superfici indicati, sono stati desunti mediante rilievi (scala 1:2.000-1:5.000) effettuati con strumentazione speditiva a precisione metrica per finalità interne al servizio d'istituto e suscettibili di errori sia strumentali sia di carattere tecnico e pertanto, al fine della redazione del Catasto Incendi, tali superfici devono essere ricontrollate e verificate



Regione	SARDEGNA	Provincia	NUORO
Comune	BIRORI		
Località	MURA E FIGU		

Data incendio	25/09/2012		
Superficie boschiva percorsa dal fuoco (Ha)		00.00.00	
Superficie non boschiva percorsa dal fuoco (Ha)		00.00.00	
Di cui superficie pascoliva percorsa dal fuoco (Ha)			
Totale superficie percorsa dal fuoco (Ha)		02.38.24	

Lista delle particelle interessate							
Codice Nazionale	Foglio	Particella	Sub	Allegato	Sviluppo	Superficie in mq	
						Percorsa	Totale
A880	14	00036		0	0	7804	8015
A880	14	00037		0	0	6688	12377
A880	14	00040		0	0	8426	31880



La cartografia catastale di sfondo, messa a disposizione dall'Agenzia del Territorio, nelle zone non interessate da controlli agricoli comunitari può non essere aggiornata alla attualità oppure non essere digitalizzata (presenza dei soli centroidi particella) pertanto in taluni casi l'elenco delle particelle deve essere considerato indicativo e non esaustivo. Si invita quindi l'utente a visualizzare l'incendio su cartografia catastale per verificare in modo puntuale le particelle interessate e ricomprese nel perimetro. Per quanto riguarda i dati delle superfici indicati, sono stati desunti mediante rilievi (scala 1:2.000-1:5.000) effettuati con strumentazione speditiva a precisione metrica per finalità interne al servizio d'istituto e suscettibili di errori sia strumentali sia di carattere tecnico e pertanto, al fine della redazione del Catasto Incendi, tali superfici devono essere ricontrollate e verificate

Regione	SARDEGNA	Provincia	NUORO
Comune	BIRORI		
Località	COPERCADA		

Data incendio	19/09/2013		
Superficie boschiva percorsa dal fuoco (Ha)		00.00.00	
Superficie non boschiva percorsa dal fuoco (Ha)		01.90.01	
Di cui superficie pascoliva percorsa dal fuoco (Ha)			
Totale superficie percorsa dal fuoco (Ha)		01.90.01	

Lista delle particelle interessate							
Codice Nazionale	Foglio	Particella	Sub	Allegato	Sviluppo	Superficie in mq	
						Percorsa	Totale
A880	13	00044		0	0	44	7021



La cartografia catastale di sfondo, messa a disposizione dall'Agenzia del Territorio, nelle zone non interessate da controlli agricoli comunitari può non essere aggiornata alla attualità oppure non essere digitalizzata (presenza dei soli centroidi particella) pertanto in taluni casi l'elenco delle particelle deve essere considerato indicativo e non esaustivo. Si invita quindi l'utente a visualizzare l'incendio su cartografia catastale per verificare in modo puntuale le particelle interessate e ricomprese nel perimetro. Per quanto riguarda i dati delle superfici indicati, sono stati desunti mediante rilievi (scala 1:2.000-1:5.000) effettuati con strumentazione speditiva a precisione metrica per finalità interne al servizio d'istituto e suscettibili di errori sia strumentali sia di carattere tecnico e pertanto, al fine della redazione del Catasto Incendi, tali superfici devono essere ricontrollate e verificate



Regione	SARDEGNA	Provincia	NUORO
Comune	BIRORI		
Località	PALATU		

Data incendio	01/10/2014		
Superficie boschiva percorsa dal fuoco (Ha)		00.00.00	
Superficie non boschiva percorsa dal fuoco (Ha)		00.00.00	
Di cui superficie pascoliva percorsa dal fuoco (Ha)			
Totale superficie percorsa dal fuoco (Ha)		03.65.17	

Lista delle particelle interessate							
Codice Nazionale	Foglio	Particella	Sub	Allegato	Sviluppo	Superficie in mq	
						Percorsa	Totale
A880	3	00088		0	0	0	5635
A880	4	00010		0	0	12820	23172
A880	4	00010	A	0	0	0	0
A880	4	00086		0	0	18723	20755
A880	4	00086	B	0	0	0	0
A880	4	00086	C	0	0	0	0
A880	4	00087		0	0	700	1430
A880	4	00186		0	0	1	1519

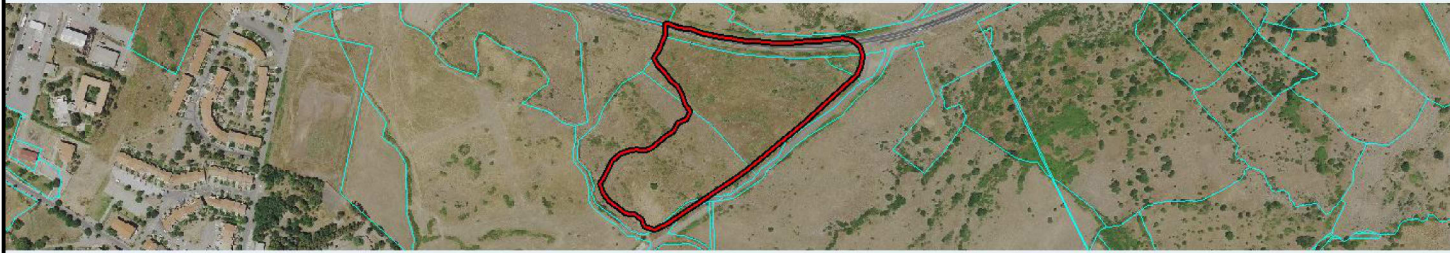

La cartografia catastale di sfondo, messa a disposizione dall'Agenzia del Territorio, nelle zone non interessate da controlli agricoli comunitari può non essere aggiornata alla attualità oppure non essere digitalizzata (presenza dei soli centroidi particella) pertanto in taluni casi l'elenco delle particelle deve essere considerato indicativo e non esaustivo. Si invita quindi l'utente a visualizzare l'incendio su cartografia catastale per verificare in modo puntuale le particelle interessate e ricomprese nel perimetro. Per quanto riguarda i dati delle superfici indicati, sono stati desunti mediante rilievi (scala 1:2.000-1:5.000) effettuati con strumentazione speditiva a precisione metrica per finalità interne al servizio d'istituto e suscettibili di errori sia strumentali sia di carattere tecnico e pertanto, al fine della redazione del Catasto Incendi, tali superfici devono essere ricontrollate e verificate

Regione	SARDEGNA	Provincia	NUORO
Comune	BIRORI		
Località	SA MATTA E SA IDE		

Data incendio	02/08/2014		
Superficie boschiva percorsa dal fuoco (Ha)		00.00.00	
Superficie non boschiva percorsa dal fuoco (Ha)		00.00.00	
Di cui superficie pascoliva percorsa dal fuoco (Ha)			
Totale superficie percorsa dal fuoco (Ha)		07.96.27	

Lista delle particelle interessate							
Codice Nazionale	Foglio	Particella	Sub	Allegato	Sviluppo	Superficie in mq	
						Percorsa	Totale
A880	11	00036		0	0	18	239
A880	11	00045		0	0	70173	126145

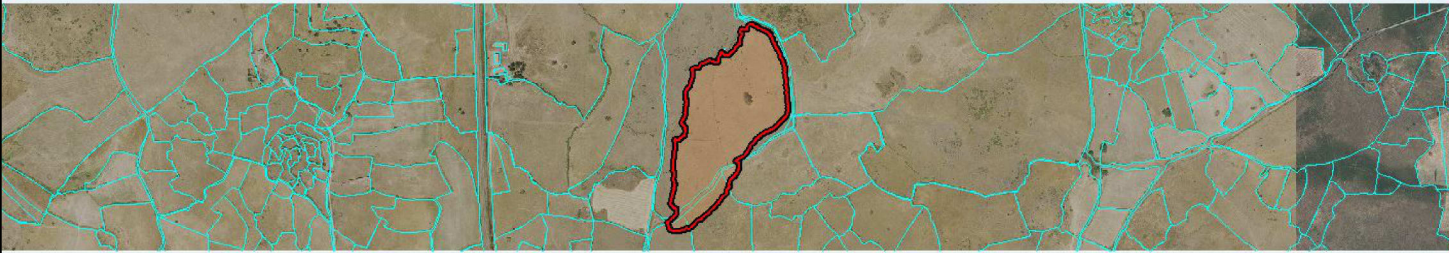

La cartografia catastale di sfondo, messa a disposizione dall'Agenzia del Territorio, nelle zone non interessate da controlli agricoli comunitari può non essere aggiornata alla attualità oppure non essere digitalizzata (presenza dei soli centroidi particella) pertanto in taluni casi l'elenco delle particelle deve essere considerato indicativo e non esaustivo. Si invita quindi l'utente a visualizzare l'incendio su cartografia catastale per verificare in modo puntuale le particelle interessate e ricomprese nel perimetro. Per quanto riguarda i dati delle superfici indicati, sono stati desunti mediante rilievi (scala 1:2.000-1:5.000) effettuati con strumentazione speditiva a precisione metrica per finalità interne al servizio d'istituto e suscettibili di errori sia strumentali sia di carattere tecnico e pertanto, al fine della redazione del Catasto Incendi, tali superfici devono essere ricontrollate e verificate





Ministero delle Politiche Agricole Alimentari e Forestali  
Corpo Forestale dello Stato  
Rilievo delle aree percorse dal fuoco

Regione	SARDEGNA	Provincia	NUORO
Comune	BIRORI		
Località	MURA BARBAROS		

Data incendio	18/08/2014		
Superficie boschiva percorsa dal fuoco (Ha)		00.00.00	
Superficie non boschiva percorsa dal fuoco (Ha)		00.00.00	
Di cui superficie pascoliva percorsa dal fuoco (Ha)			
Totale superficie percorsa dal fuoco (Ha)		09.06.39	

Lista delle particelle interessate							
Codice Nazionale	Foglio	Particella	Sub	Allegato	Sviluppo	Superficie in mq	
						Percorsa	Totale
A880	11	00036		0	0	6	239

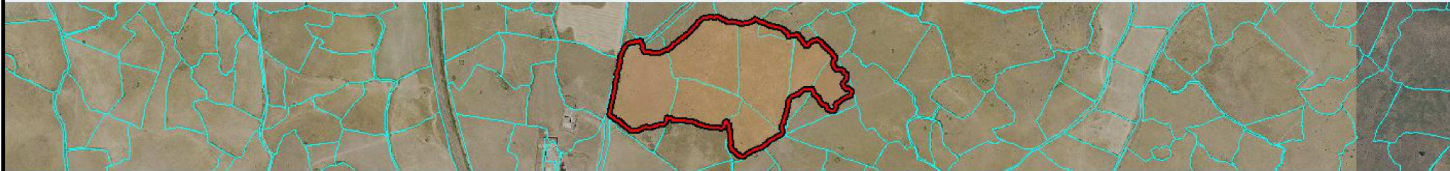

La cartografia catastale di sfondo, messa a disposizione dall'Agenzia del Territorio, nelle zone non interessate da controlli agricoli comunitari può non essere aggiornata alla attualità oppure non essere digitalizzata (presenza dei soli centroidi particella) pertanto in taluni casi l'elenco delle particelle deve essere considerato indicativo e non esaustivo. Si invita quindi l'utente a visualizzare l'incendio su cartografia catastale per verificare in modo puntuale le particelle interessate e ricomprese nel perimetro. Per quanto riguarda i dati delle superfici indicati, sono stati desunti mediante rilievi (scala 1:2.000-1:5.000) effettuati con strumentazione speditiva a precisione metrica per finalità interne al servizio d'istituto e suscettibili di errori sia strumentali sia di carattere tecnico e pertanto, al fine della redazione del Catasto Incendi, tali superfici devono essere ricontrollate e verificate



Ministero delle Politiche Agricole Alimentari e Forestali  
Corpo Forestale dello Stato  
Rilievo delle aree percorse dal fuoco

Regione	SARDEGNA	Provincia	NUORO
Comune	BIRORI		
Località	F.NA ERANU		

Data incendio	22/09/2014		
Superficie boschiva percorsa dal fuoco (Ha)		00.00.00	
Superficie non boschiva percorsa dal fuoco (Ha)		00.00.00	
Di cui superficie pascoliva percorsa dal fuoco (Ha)			
Totale superficie percorsa dal fuoco (Ha)		01.47.94	

Lista delle particelle interessate							
Codice Nazionale	Foglio	Particella	Sub	Allegato	Sviluppo	Superficie in mq	
						Percorsa	Totale
A880	3	00451		0	0	0	0
A880	3	00452		0	0	71	1720
A880	3	00455		0	0	0	0
A880	3	00456		0	0	0	0
A880	3	00562		0	0	123	3495
A880	3	01012		0	0	0	0



La cartografia catastale di sfondo, messa a disposizione dall'Agenzia del Territorio, nelle zone non interessate da controlli agricoli comunitari può non essere aggiornata alla attualità oppure non essere digitalizzata (presenza dei soli centroidi particella) pertanto in taluni casi l'elenco delle particelle deve essere considerato indicativo e non esaustivo. Si invita quindi l'utente a visualizzare l'incendio su cartografia catastale per verificare in modo puntuale le particelle interessate e ricomprese nel perimetro. Per quanto riguarda i dati delle superfici indicati, sono stati desunti mediante rilievi (scala 1:2.000-1:5.000) effettuati con strumentazione speditiva a precisione metrica per finalità interne al servizio d'istituto e suscettibili di errori sia strumentali sia di carattere tecnico e pertanto, al fine della redazione del Catasto Incendi, tali superfici devono essere ricontrollate e verificate



Catasto Incendi

FileModificaVisualizzaPreferitiStrumenti?

sim

[Area Riservata]

Sistema Informativo della Montagna

Ministero delle Politiche Agricole Alimentari e Forestali

Corpo Forestale dello Stato

Catasto Incendi

Utente: FABRIZIO PINTORI

>> Logout

ti trovi: **Catasto Incendi** > Consultazione delle aree percorse dal fuoco rilevate da CFS/CFR

**Consultazione delle aree percorse dal fuoco rilevate da CFS/CFR**

Selezionare il territorio di interesse specificando l'annualità per la quale consultare gli incendi

Regione: SARDEGNA

Provincia: NUORO

Comune: BIRORI

Anno: 2015

Ricerca

Per l'anno selezionato non esistono incendi

Copyright © 2010 | Simontagna.it



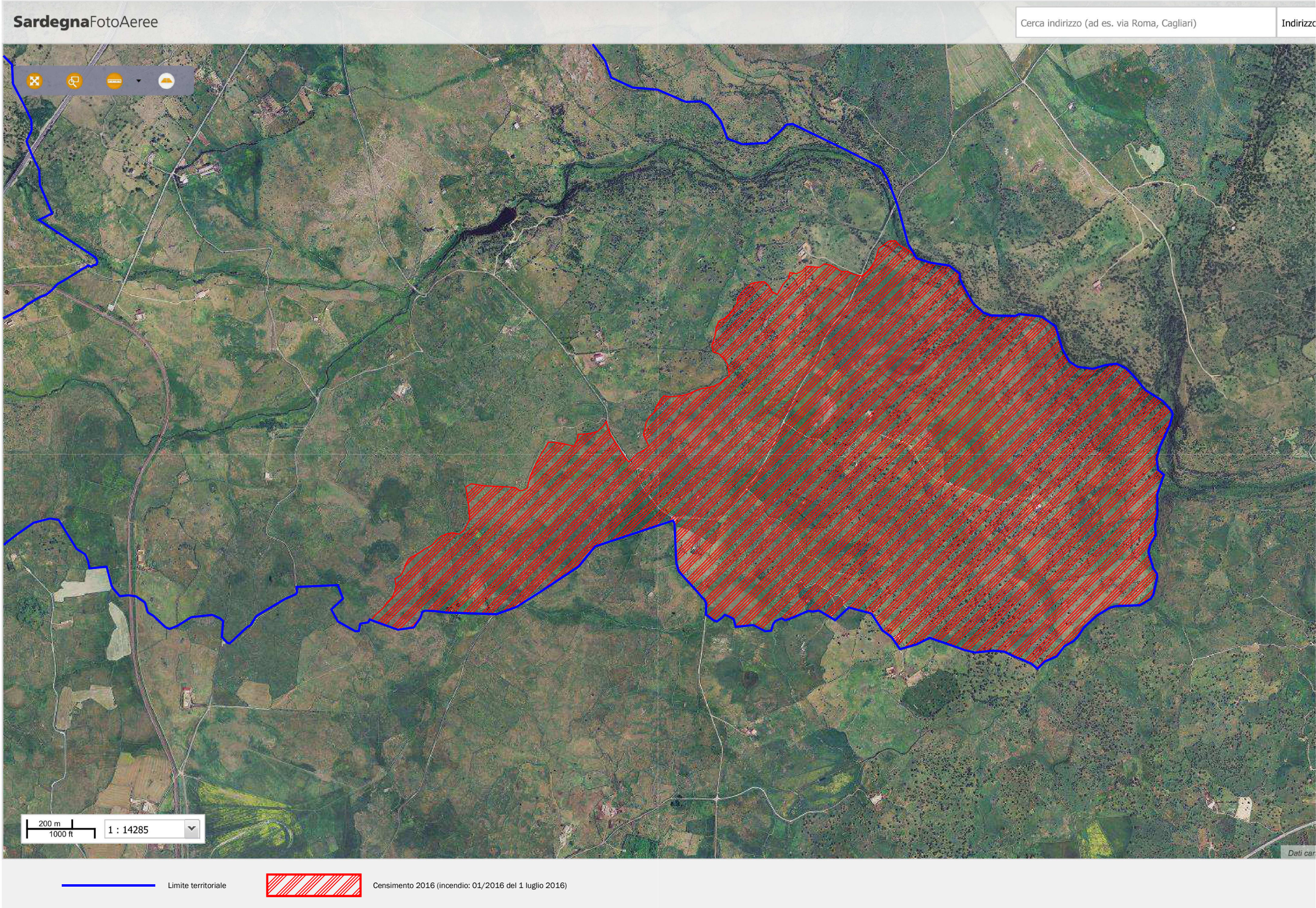





Ministero delle Politiche Agricole Alimentari e Forestali

Corpo Forestale dello Stato  
Rilievo delle aree percorse dal fuoco

Regione	SARDEGNA	Provincia	NUORO
Comune	BIRORI		
Località	FUNT.NA ERANU		

Data incendio	12/08/2016
Superficie boschiva percorsa dal fuoco (Ha)	00.00.00
Superficie non boschiva percorsa dal fuoco (Ha)	00.20.91
Di cui superficie pascoliva percorsa dal fuoco (Ha)	00.20.91
Totale superficie percorsa dal fuoco (Ha)	00.47.48

Lista delle particelle interessate							
Codice Nazionale	Foglio	Particella	Sub	Allegato	Sviluppo	Superficie in mq	
						Percorsa	Totale
A880	2	00221		0	0	25	17160
A880	2	00229		0	0	19	1753
A880	2	00290		0	0	0	0
A880	3	00482		0	0	521	2161
A880	3	00488		0	0	274	905
A880	3	00489		0	0	310	1271
A880	3	00498		0	0	0	0
A880	3	00499		0	0	0	0

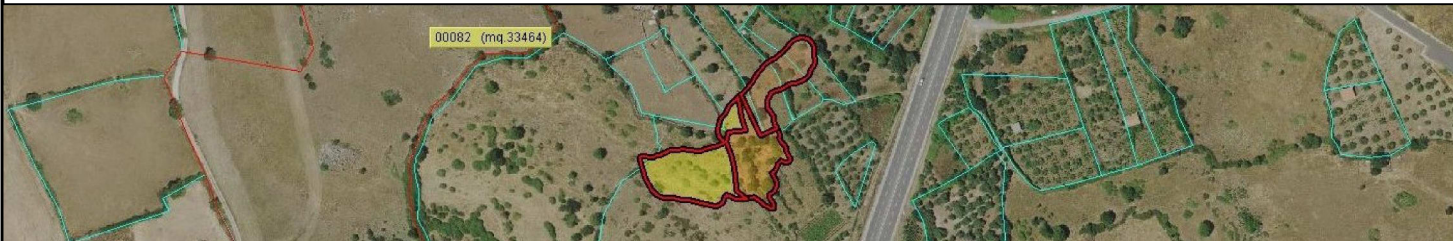

La cartografia catastale di sfondo, messa a disposizione dall'Agenzia del Territorio, nelle zone non interessate da controlli agricoli comunitari può non essere aggiornata alla attualità oppure non essere digitalizzata (presenza dei soli centroidi particella) pertanto in taluni casi l'elenco delle particelle deve essere considerato indicativo e non esaustivo. Si invita quindi l'utente a visualizzare l'incendio su cartografia catastale per verificare in modo puntuale le particelle interessate e ricomprese nel perimetro. Per quanto riguarda i dati delle superfici indicati, sono stati desunti mediante rilievi (scala 1:2.000-1:5.000) effettuati con strumentazione speditiva a precisione metrica per finalità interne al servizio d'istituto e suscettibili di errori sia strumentali sia di carattere tecnico e pertanto, al fine della redazione del Catasto Incendi, tali superfici devono essere ricontrollate e verificate



Catasto Incendi

www.sian.it/CatastoIncendi/ricercaValidazione.do

SISTER - Home PagePDF in JPG – Estrarrepdf-word2.pdfConvertitore PDF OnlFree Online OCR - coOrdine - Articoli DanNotifica PreliminareValidatore XML ANAC

sim

[Area Riservata]

Sistema Informativo della Montagna

Ministero delle Politiche Agricole Alimentari e Forestali  
Corpo Forestale dello Stato

Utente: FABRIZIO PINTORI

>> Logout

Catasto Incendi

ti trovi: **Catasto Incendi** > Consultazione delle aree percorse dal fuoco rilevate da CFS/CFR

Consultazione delle aree percorse dal fuoco rilevate da CFS/CFR

Selezionare il territorio di interesse specificando l'annualità per la quale consultare gli incendi

Regione: SARDEGNA

Provincia: NUORO

Comune: BIRORI

Anno: 2017 ▼

Ricerca

Per l'anno selezionato non esistono incendi

Copyright © 2010 | Simontagna.it