



# COMUNE DI BIRORI

Provincia di NUORO

## PIANO PARTICOLAREGGIATO DEL CENTRO DI ANTICA E PRIMA FORMAZIONE

### PROGETTO

STUDIO MURA-TOMASELLO

Dott. Ing. Giovanni MURA

### COLLABORATORI

Geom. Davide CADDEO

Arch. Francesco SANNA

Geom. Alberto BETTERELLI

### IL SINDACO

Sig. Romano BENEVOLE

### IL RESPONSABILE DEL PROCEDIMENTO

Geom. Fabrizio PINTORI

Allegato alla Delibera del Consiglio Comunale n. del

10b

Analisi del tessuto edilizio esistente  
Proposta progettuale  
ISOLATO N.3  
Norme tecniche per Unità Edilizia

Scala: varie

 **Mura & Tomasello Associati**  
architettura ingegneria urbanistica



Data:	Settembre 2013	Resp. Progetto:	F. Sanna
Archivio:	MT1052_BIRORI	Elaborazione:	F. Sanna
File:	DE10_iso03	Verifica:	G. Mura
Modello:	FS01	Approvazione:	G. Mura
Elaborato:		Agg. 1 del:	
Rev.: 1 del:		Agg. 2 del:	

Individuazione planimetrica e Rappresentazione fotografica



Perimetro unità edilizia A

corpo di fabbrica compreso in zona A

corpo di fabbrica compreso in zona B

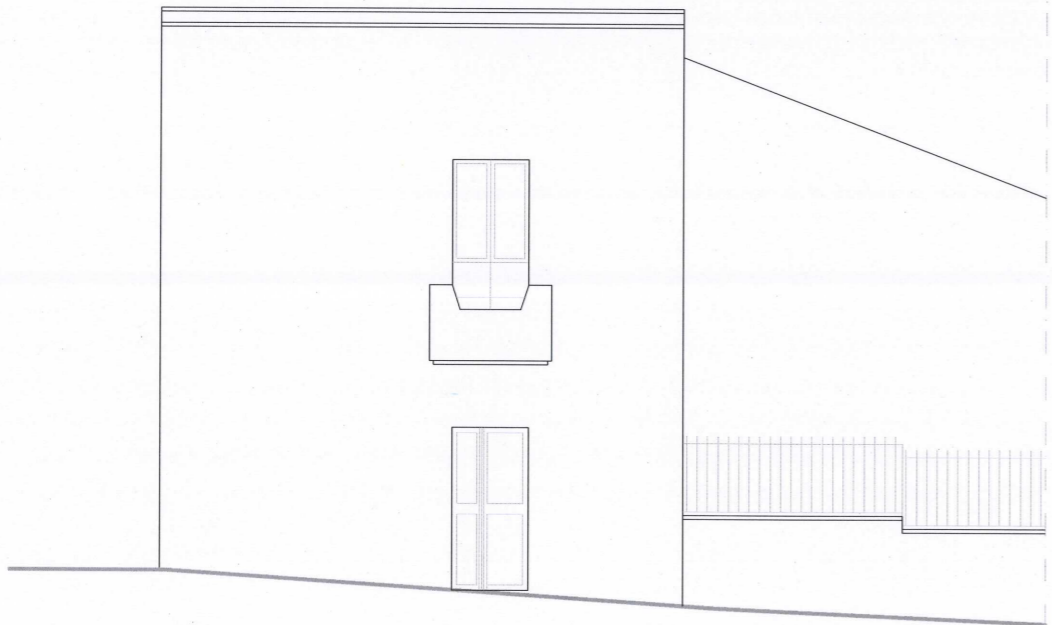

A

B

Via S. Andrea

Indicazioni sullo stato attuale

INDICAZIONI DI CARATTERE GENERALE

Proprietà	privata	
Superficie lotto	291.70	mq
Superficie coperta	84,00	mq
Volumetria edificata	436,00	mc

DATAZIONE periodo successivo al 1970

TIPO EDILIZIO incoerente con la tipologia tradizionale

STATO DI CONSERVAZIONE

strutture:	discreto
finiture esterne:	buono

CARATTERI COSTRUTTIVI:

Strutture verticali :	pietra, laterizio
Strutt. orizzontali intermedie:	legno, c.a.
Copertura:	coppi laterizi
Scale esterne:	-----

CARATTERI ARCHITETTONICI ESTERNI

Finitura pareti :	intonaco
Porte:	alluminio
Finestre:	alluminio
Passi carrai:	-----
Sistemi di oscuramento	persiane in alluminio
Grate:	-----
Soglie:	marmo
Balconi:	c.a.
Parapetti:	muratura
Mensole:	-----

Soluzione di gronda: smaltimento delle acque tramite canale di raccolta e discendenti frontali in lamiera

ELEMENTI DECORATIVI

Cornici di gronda:	-----
Cornici marcapiano:	-----
Cornici finestre:	-----
Altro:	-----

DESTINAZIONE D'USO:

piano terra:	residenza
piano 1°:	residenza
piano 2°:	-----
piano 3°:	-----
corpi accessori:	-----

SPAZI NON EDIFICATI

Cortile	-----
recinzione	-----

INTERVENTI EDILIZI CONSENTITI:

Ristrutturazione edilizia,  
Manutenzione ordinaria e straordinaria

INDICAZIONI ED INDIRIZZI DI INTERVENTO

Riqualificare il manufatto edilizio esistente mediante interventi mirati alla sostituzione degli elementi di finitura incongrui. Sono consentiti gli interventi necessari alla conservazione e al miglioramento funzionale dell'edificio.

ALTEZZE, SUPERFICI E VOLUMETRIE

Non è consentito alcun incremento di volumetria e di superficie coperta rispetto alla situazione esistente.

RIVESTIMENTI ESTERNI

In caso di integrazione o rifacimento, il rivestimento ad intonaco, dovrà rispettare le indicazioni stabilite nelle N.T.A.G.. Non sono ammessi rivestimenti murari esterni diversi dall'intonaco.

APERTURE E SERRAMENTI

In caso di sostituzione, gli infissi, i serramenti e i sistemi di oscuramento, dovranno rispettare i caratteri tipologici propri della tradizione locale, secondo quanto indicato nelle N.T.A.G.

ELEMENTI ARCHITETTONICI E DECORATIVI

Nel caso di interventi sulle facciate si dovrà prevedere l'eliminazione degli elementi decorativi e delle finiture che siano in contrasto con le caratteristiche costruttive tradizionali dell'edilizia locale.

COPERTURE

Si richiede la sostituzione del manto di copertura in onduline. Il manto di copertura dovrà essere realizzato esclusivamente in coppi di tipo tradizionale mentre la gronda e i discendenti, sulla via Umberto I, saranno in rame.

SPAZI NON EDIFICATI E RECINZIONI

-----

ELEMENTI INCONCRUI

-----

Indicazioni di intervento

Rilievo grafico e indicazioni di progetto scala-1:100

Vista fotografica zenitale



Vista aerea a 45°



Vista aerea a 45°



Vista aerea a 45°



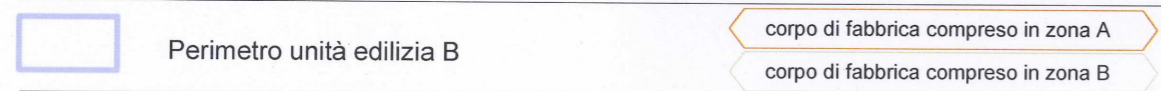
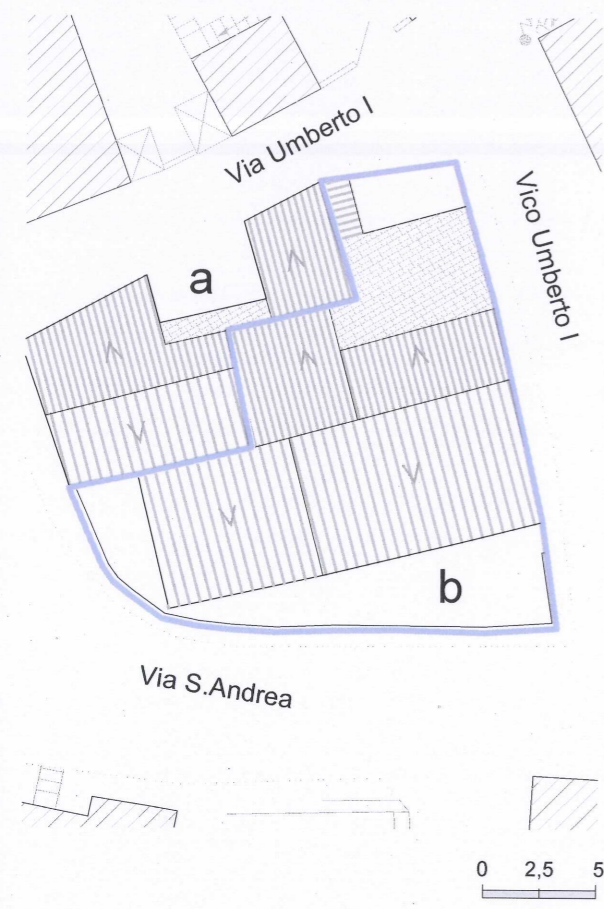

INDICAZIONI DI CARATTERE GENERALE

Proprietà	privata	
Superficie lotto	291.70	mq
Superficie coperta	186,00	mq
Volumetria edificata	996,00	mc

DATAZIONE periodo successivo al 1970

TIPO EDILIZIO incoerente con la tipologia tradizionale

STATO DI CONSERVAZIONE

strutture:	discreto
finiture esterne:	buono

CARATTERI COSTRUTTIVI:

Strutture verticali :	blocchi cls
Strutt.orizzontali intermedie:	c.a.
Copertura:	coppi laterizi
Scale esterne:	-----

CARATTERI ARCHITETTONICI ESTERNI

Finitura pareti :	intonaco
Porte:	P.V.C.
Finestre:	P.V.C.
Passi carrai:	lamiera zincata
Sistemi di oscuramento	persiane in P.V.C.
Grate:	-----
Soglie:	marmo
Balconi:	c.a.
Parapetti:	muratura
Mensole:	-----

Soluzione di gronda: smaltimento delle acque tramite canale di raccolta e discendenti frontali in lamiera

ELEMENTI DECORATIVI

Cornici di gronda:	-----
Cornici marcapiano:	-----
Cornici finestre:	-----
Altro:	-----

DESTINAZIONE D'USO:

piano terra:	abitazione
piano 1°:	abitazione
piano 2°:	-----
piano 3°:	-----
corpi accessori:	-----

SPAZI NON EDIFICATI

Cortile	antistante/retrostante
recinzione	blocchi cls

INTERVENTI EDILIZI CONSENTITI:

Ristrutturazione edilizia, Manutenzione ordinaria e straordinaria

INDICAZIONI ED INDIRIZZI DI INTERVENTO

L'edificio è stato costruito di recente con caratteri e finiture sostanzialmente difforni dall'architettura locale. E' possibile riqualificare il manufatto edilizio esistente mediante interventi mirati alla sostituzione di alcuni elementi architettonici per eliminare, senza interventi radicali, le difformità dai tipi tradizionali. Sono consentiti tutti gli interventi necessari alla conservazione e al miglioramento funzionale dell'edificio e la ristrutturazione edilizia per rendere funzionale la distribuzione interna.

ALTEZZE, SUPERFICI E VOLUMETRIE

Non è consentito in generale alcun incremento di volumetria e di superficie coperta rispetto alla situazione esistente.

RIVESTIMENTI ESTERNI

In caso di integrazione o rifacimento, il rivestimento ad intonaco, dovrà rispettare le indicazioni stabilite nelle N.T.A.G.. Non sono ammessi rivestimenti murari esterni diversi dall'intonaco.

APERTURE E SERRAMENTI

In caso di sostituzione, gli infissi, i serramenti e i sistemi di oscuramento, dovranno rispettare i caratteri tipologici propri della tradizione locale, secondo quanto indicato nelle N.T.A.G..

ELEMENTI ARCHITETTONICI E DECORATIVI

Gli interventi sulle facciate dovranno prevedere l'eliminazione degli elementi decorativi e delle finiture in contrasto con le caratteristiche costruttive tradizionali dell'edilizia locale

COPERTURE

Nel caso di rifacimento il manto di copertura dovrà essere realizzato esclusivamente in coppi di tipo tradizionale.

SPAZI NON EDIFICATI E RECINZIONI

ELEMENTI INCONGRUI

Vista fotografica zenitale



Vista aerea a 45°



Vista aerea a 45°



Vista aerea a 45°

