

REPUBBLICA ITALIANA

MINISTERO DELL'INTERNO

MINISTERO DELL'AMMINISTRAZIONE REGIONALE

COMUNE DI BIRORI

Provincia di NUORO

**PIANO PARTICOLAREGGIATO
DEL CENTRO DI ANTICA E PRIMA FORMAZIONE**

INDICATO

OGGETTO: INTERVENTO DI RISTRUTTURAZIONE E RINNOVO DEL PATRIMONIO EDILIZIO ESISTENTE

DEL PATRIMONIO

OGGI: BIVOTTE CAGLIOSO
OGGI: FARMACIO SANNA
OGGI: ALBERTO BETTELLELLI

IL SOGNO

Sig. Romano BENEVOLE

IL RESPONSABILE E IL INCARICATO

Giov. Fabrizio PINTORI

Allegato al Documento del Consiglio Comunale n. 604

17a

Analisi del tessuto edilizio esistente

Proposta progettuale

Unità edilizie e profili strutturali

Mura & Tomaseolo Associati

architettura ingegneria interioristica

Studio: Stefania BORG
Archit.: ALESSANDRO BORG
Pia.: STEFANO BORG
Venezia: GIUSEPPE BORG
Milano: GIUSEPPE BORG
Tel.: 0434 - 488000

Reg. Trib. di Milano n. 1045 del 12/05/2004

Aut. Min. del Terr. n. 1045 del 12/05/2004

Modello 10/04

10/04/2004

Individuazione planimetrica

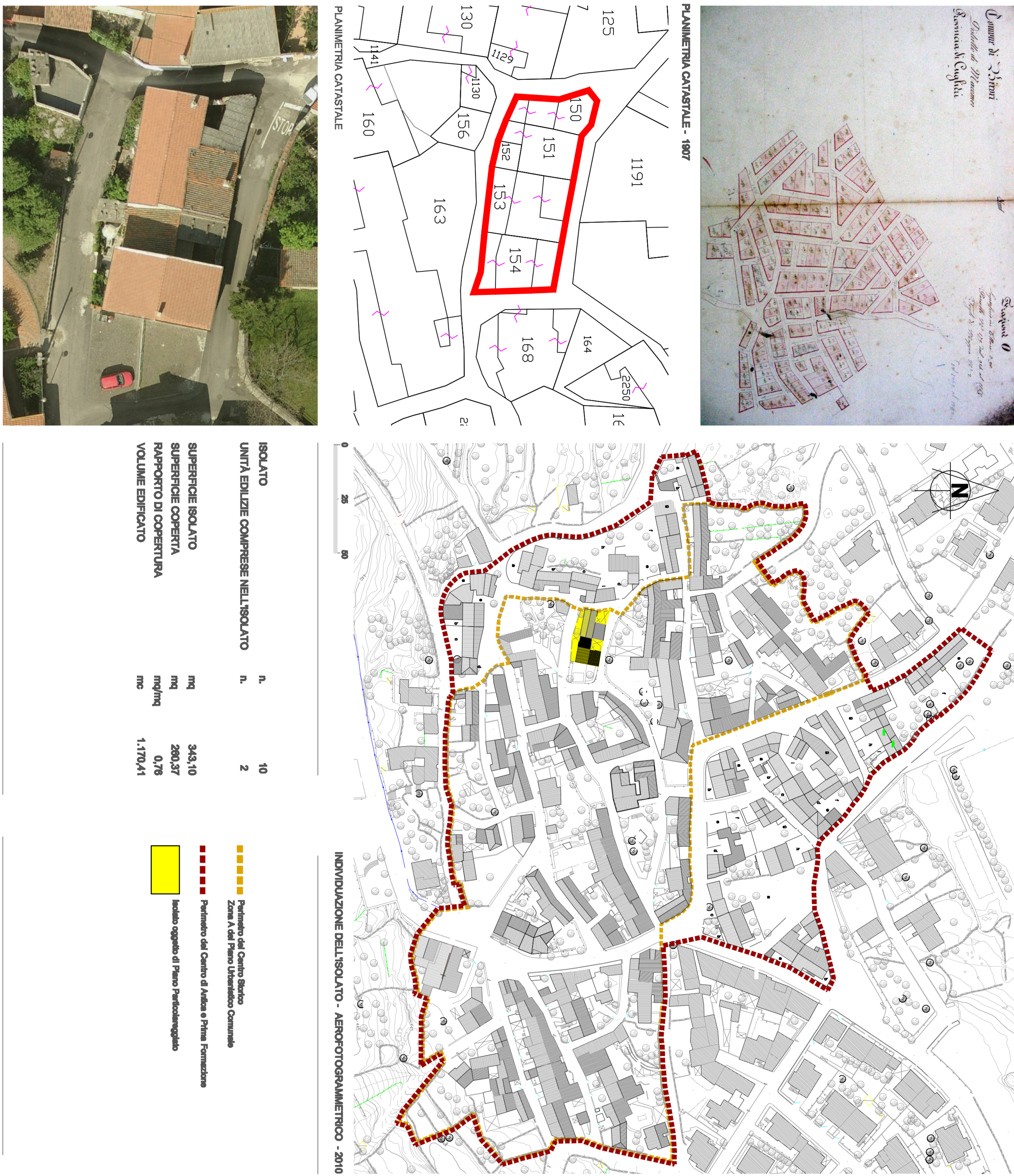

Indicazioni progettuali: planimetria - Scala 1:200

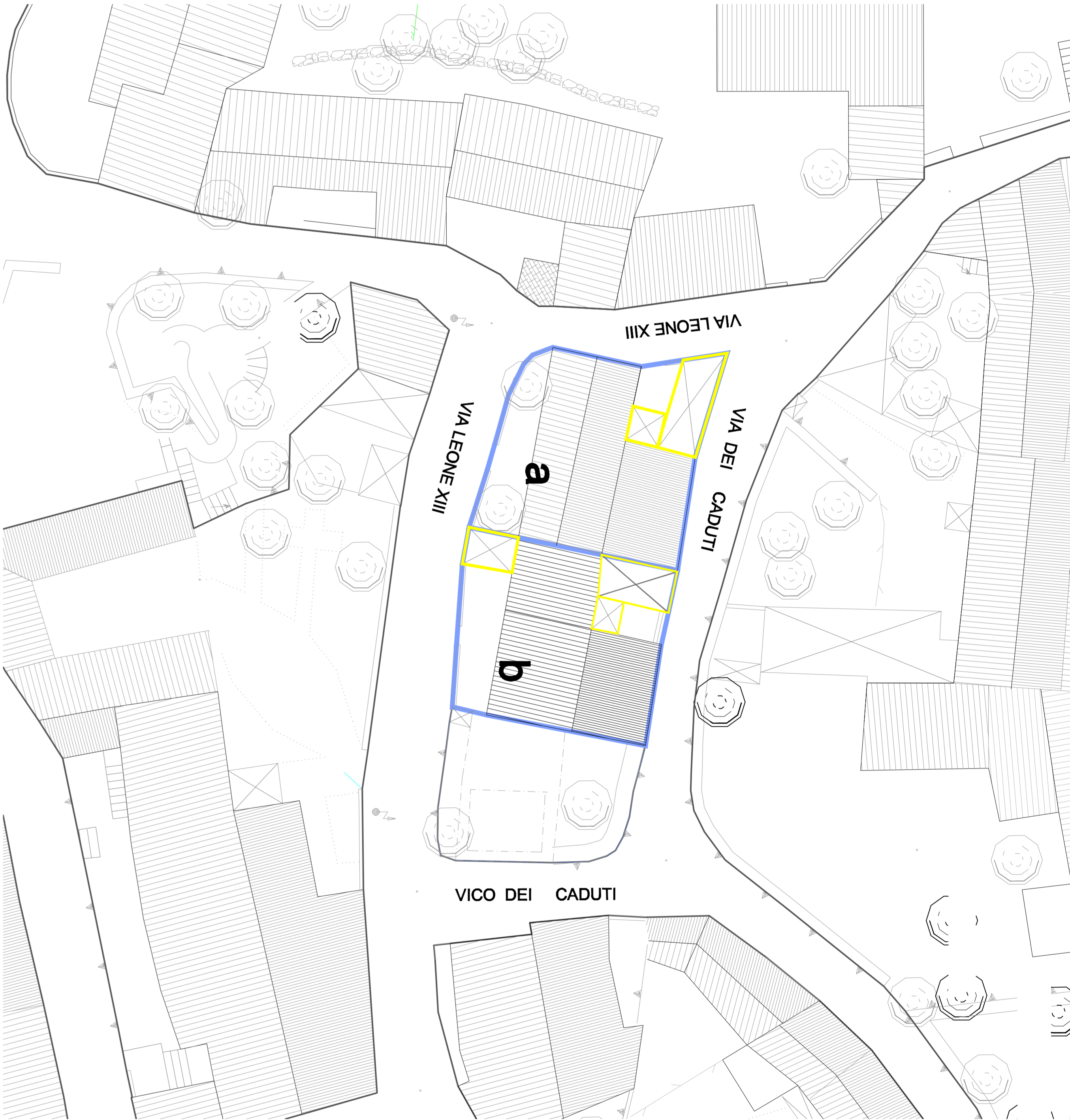

Descrizione dell'isolato

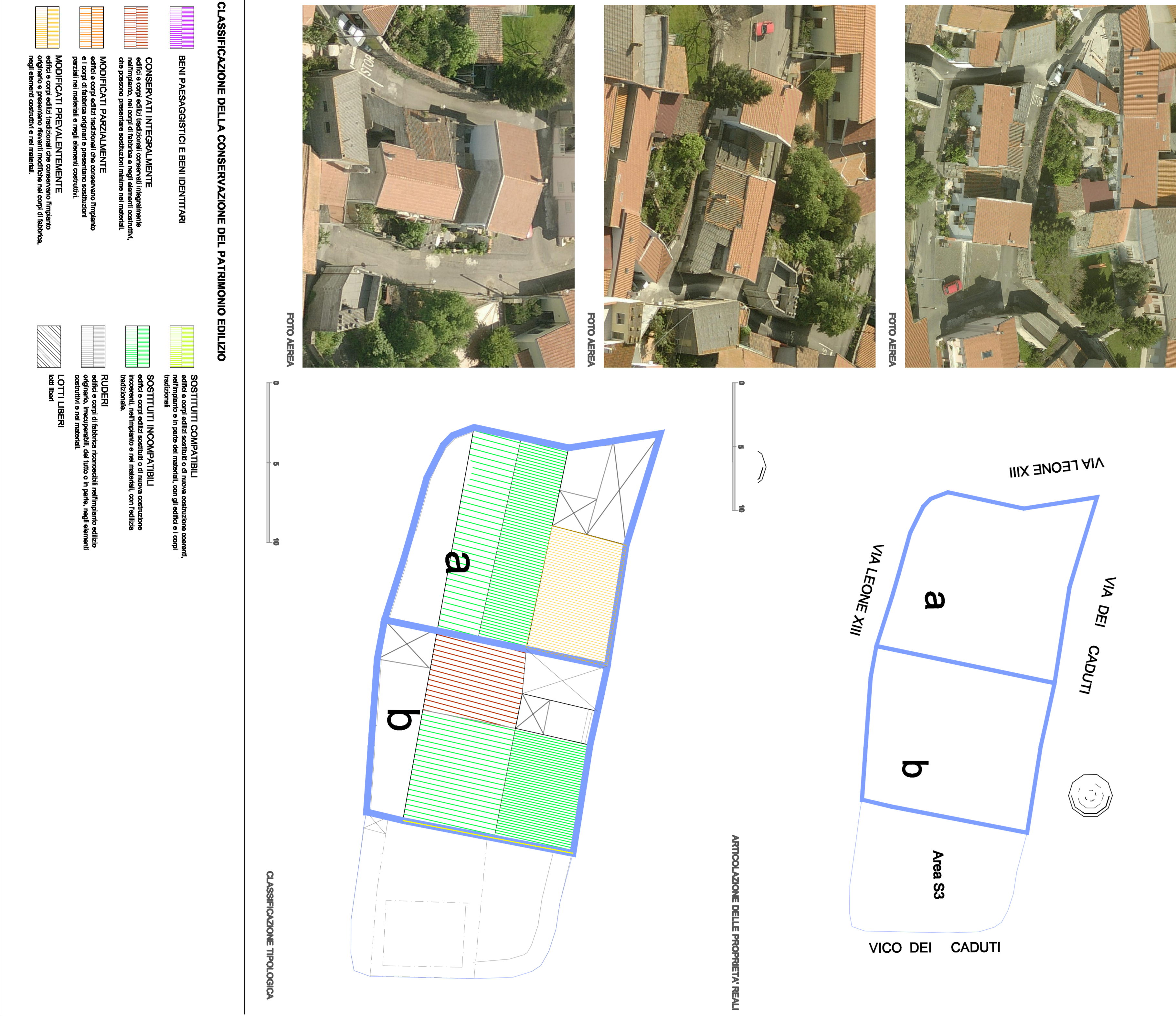

Indicazioni progettuali: profili - Scala 1:200

