

COMUNE DI BIRORI**P.P. zone "B"****Scheda di indagine sul patrimonio edilizio esistente**

Isolato n.: 27

via: M. Murenu, 2

unità: a

Proprietario: Campus Gesuino

n. piani:

2

sup. coperta:

mq. 157.12

sup. lotto:

mq. 1022.24+20.38

altezza f.t.:

mt. 5.40

volume f.t.:

mc. 848.44

ACCESSIBILITA'

su strada carrabile > 5 m.: [X]

su strada carrabile < 5 m.: []

su rampa, scala o percorso: []

solo pedonale: []

PARCHEGGIO AUTO

garage/box interno: [X]

garage esterno: []

nel cortile: []

sulla strada: []

CARATTERISTICHE EDILIZIE COSTRUTTIVE

cortile: 1

copert.: tegole

volta:

solai: cemento armato

murat. ester.: pietrame - blocchi

murat. inter.: blocchi

balconi:

altre strutture:

STATO DI CONSERVAZIONE

strutture portanti verticali: 3x3 9

strutture portanti orizzontali: 3x2 6

finiture esterne: 3x1 3

finiture interne: 3x1 3

copertura: 3x2 6

serramenti: 3x1 3

Totale 30

TIPO DI INTERESSE

storico: []

architettonico: []

tipologico: []

ambientale: []

nessun interesse: []

particolare: []

NOTE:**SPAZI LIBERI DI PERTINENZA**

spazi di pertinenza:

pavimentazione:

DESTINAZIONE D'USO

residenza: [X]

commercio: []

artigianato: []

uffici servizi: []

attività rurali: []

box - magazzino: []

resid./commer., e/o art.: []

residenza uffici: []

ATTIVITA' ECONOMICA

tipo:

compatibile: []

non compatibile: []

SERVIZIO

tipo:

GRADO DI UTILIZZAZIONE

utiliz. in permanenza: [X]

utiliz. temporaneamente: []

non utilizzato: []

PROPRIETA'

pubblica:[]
 privata:[X]
 mista:[]

TITOLO DI GODIMENTO

proprietà:[X]
 affitto:[]
 altro:[]

CARATTERISTICHE ABITATIVE

abitabile (agibile) idoneo:[X]
 abitabile (agibile) migliorabile:[]
 non abitabile (non agibile) ma recuperabile:[]
 non abitabile (non agibile) e non recuperabile:[]

DOTAZIONI TECNOLOGICHE

acqua *Int.* *Est.*
 acquedotto:[X][]
 pozzo:[][]
 manca:[][]

servizi igienici *Int.* *Est.*
 w.c.:[1][]
 bagno:[1][]
 manca:[][]

Riscaldamento

autonomo:[X]
 centrale:[]
 manca:[]

Energia

elettrica:[X]
 forza motrice:[]
 manca:[]

INDAGINE SOCIALE - DATI RELATIVI ALLA FAMIGLIA

<i>composizione:</i>	<i>età:</i>	<i>sex:</i>	<i>occup.:</i>	<i>prof.ne:</i>	<i>auto propr.:</i>
[<i>c.f.</i>]	[64]	[M]	[]	[<i>pensionato</i>]	[1]
[<i>moglie</i>]	[62]	[F]	[]	[<i>pensionata</i>]	[]
[<i>figlio</i>]	[24]	[M]	[]	[<i>studente</i>]	[]
[]	[]	[]	[]	[]	[]
[]	[]	[]	[]	[]	[]
[]	[]	[]	[]	[]	[]
[]	[]	[]	[]	[]	[]
[]	[]	[]	[]	[]	[]
[]	[]	[]	[]	[]	[]
[]	[]	[]	[]	[]	[]

ALTRE INFORMAZIONI DAGLI UTENTI

rispetto alle reti/serv. tecnici:

rispetto a esigenze di trasformazione edilizia:

rispetto ai servizi urbani e territoriali:

VARIE:

COMUNE DI BIRORI**P.P. zone "B"**

Scheda di indagine sul patrimonio edilizio esistente

Isolato n.: 27

via: S. Andrea

unità: b

Proprietario: U.S.L. n. 6 - Macomer

n. piani:

1

sup. coperta:

mq. 62.35

sup. lotto:

mq. 325.91

altezza f.t.:

mt. 3.45

volume f.t.:

mc. 240.00

ACCESSIBILITA'

su strada carrabile > 5 m.: [X]

su strada carrabile < 5 m.: []

su rampa, scala o percorso: []

solo pedonale: []

PARCHEGGIO AUTO

garage/box interno: []

garage esterno: []

nel cortile: []

sulla strada: [X]

CARATTERISTICHE EDILIZIE COSTRUTTIVE

cortile: 1

copert.: piana

volta:

solai: cemento armato

murat. ester.: blocchi

murat. inter.: mattoni

balconi:

altre strutture:

STATO DI CONSERVAZIONE

strutture portanti verticali: 3x3 9

strutture portanti orizzontali: 3x2 6

finiture esterne: 3x1 3

finiture interne: 3x1 3

copertura: 3x2 6

serramenti: 2x1 2

Totale 29

TIPO DI INTERESSE

storico: []

architettonico: []

tipologico: []

ambientale: []

nessun interesse: []

particolare: []

NOTE: ambulatorio chiuso**SPAZI LIBERI DI PERTINENZA**

spazi di pertinenza:

pavimentazione:

DESTINAZIONE D'USO

residenza: []

commercio: []

artigianato: []

uffici servizi: [X]

attività rurali: []

box - magazzino: []

resid./commer., e/o art.: []

residenza uffici: []

ATTIVITA' ECONOMICA

tipo:

compatibile: []

non compatibile: []

SERVIZIO

tipo:

GRADO DI UTILIZZAZIONE

utiliz. in permanenza: []

utiliz. temporaneamente: []

non utilizzato: [X]

PROPRIETA'

pubblica: []
 privata: []
 mista: []

TITOLO DI GODIMENTO

proprietà: []
 affitto: []
 altro: []

CARATTERISTICHE ABITATIVE

abitabile (agibile) idoneo: []
 abitabile (agibile) migliorabile: []
 non abitabile (non agibile) ma recuperabile: []
 non abitabile (non agibile) e non recuperabile: []

DOTAZIONI TECNOLOGICHE

acqua *Int.* *Est.*
 acquedotto: [] []
 pozzo: [] []
 manca: [] []

servizi igienici *Int.* *Est.*
 w.c.: [] []
 bagno: [] []
 manca: [] []

Riscaldamento

autonomo: []
 centrale: []
 manca: []

Energia

elettrica: []
 forza motrice: []
 manca: []

INDAGINE SOCIALE - DATI RELATIVI ALLA FAMIGLIA

<i>composizione:</i>	<i>età:</i>	<i> sesso:</i>	<i> occup.:</i>	<i> prof.ne:</i>	<i> auto propr.:</i>
[]	[]	[]	[]	[]	[]
[]	[]	[]	[]	[]	[]
[]	[]	[]	[]	[]	[]
[]	[]	[]	[]	[]	[]
[]	[]	[]	[]	[]	[]
[]	[]	[]	[]	[]	[]
[]	[]	[]	[]	[]	[]
[]	[]	[]	[]	[]	[]
[]	[]	[]	[]	[]	[]
[]	[]	[]	[]	[]	[]

ALTRE INFORMAZIONI DAGLI UTENTI

rispetto alle reti/serv. tecnici:

rispetto a esigenze di trasformazione edilizia:

rispetto ai servizi urbani e territoriali:

VARIE:

COMUNE DI BIRORI**P.P. zone "B"**

Scheda di indagine sul patrimonio edilizio esistente

ISOLATO N. 27

Unità edilizia	Superficie coperta mq.	Superficie lotto mq.	Altezza fuori terra m.	Volume fuori terra mc.	
A	157.12	1022.24+20.38	5.40	848.44	
B	62.35	325.91	3.45	240.00	

ISOLATO 27

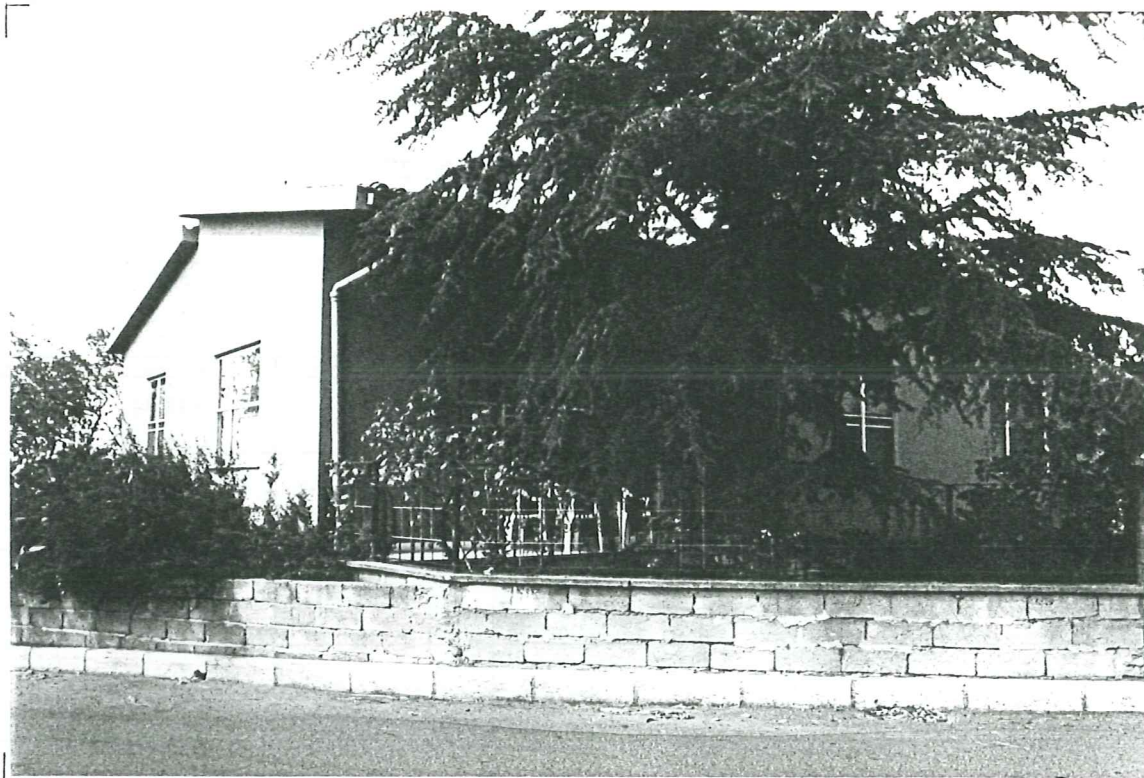

PROSPETTO SU VIA M. MURENU unità a

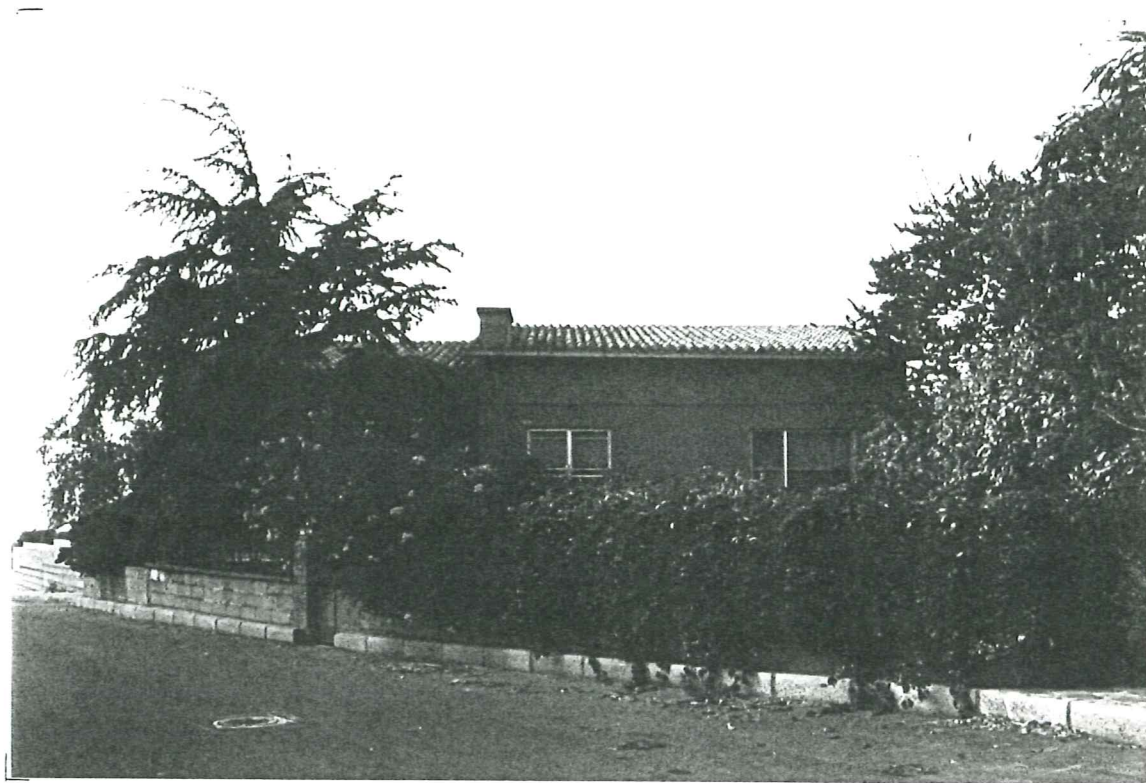

PROSPETTO SU VIA M. MURENU unità a

ISOLATO 27

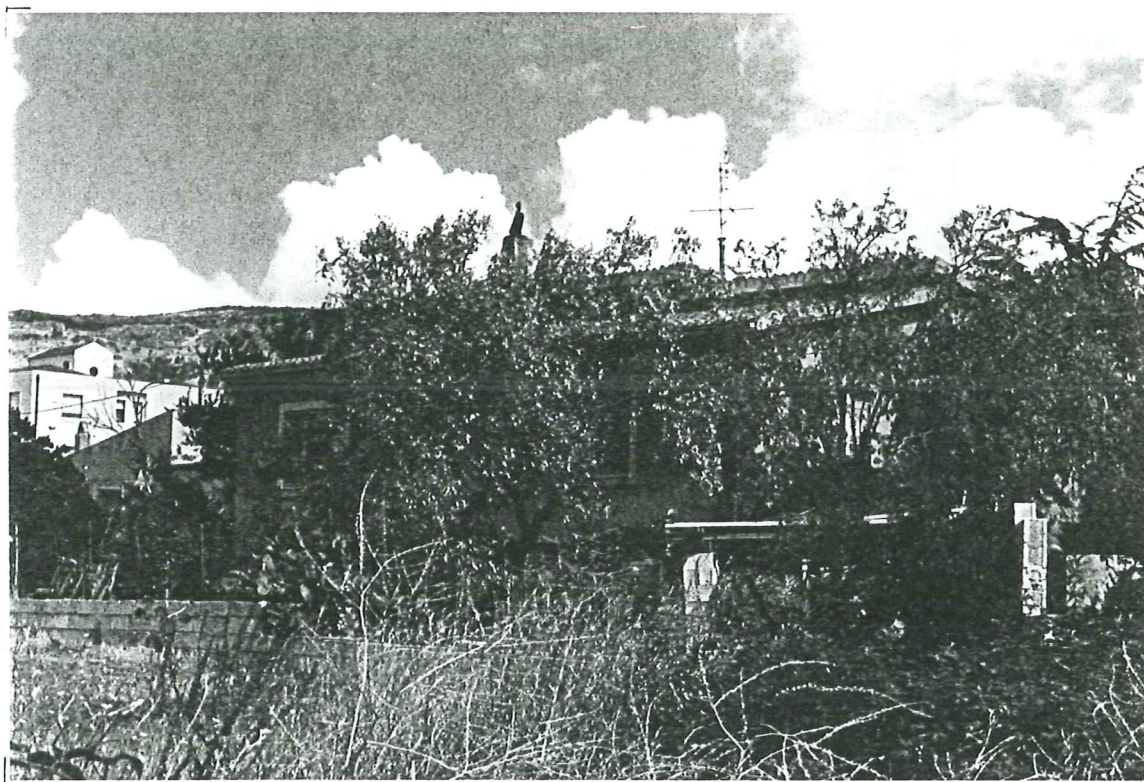

CORTILE SU VIA M. MURENU unità a



PROSPETTO SU VIA MURENU unità a

ISOLATO 27

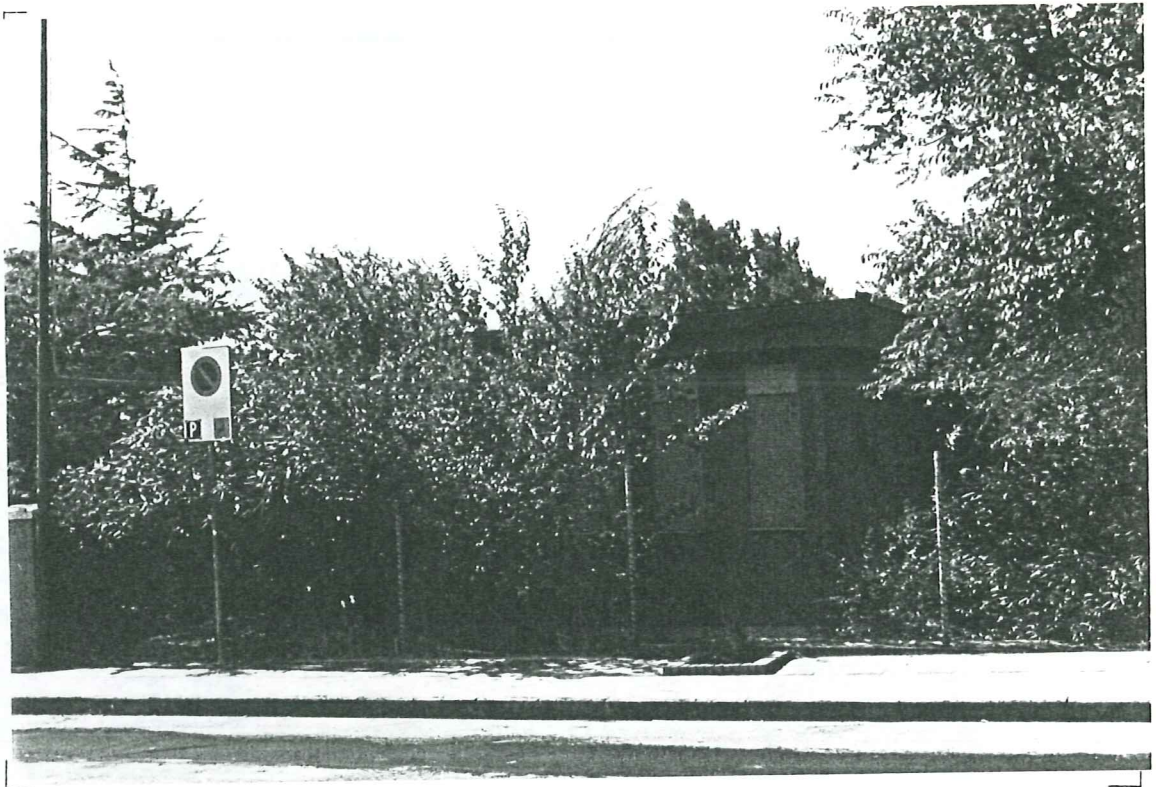

PROSPETTO SU VIA S. ANDREA unità b



PROSPETTO SU VIA S. ANDREA