

COMUNE DI BIRORI**P.P. zone "B"**

Scheda di indagine sul patrimonio edilizio esistente

Isolato n.: 18 via: Galliano
Proprietario: Chessa Giuseppino

unità: a

n. piani:	sup. coperta:	sup. lotto:	altezza f.t.:	volume f.t.:
2	mq. 166.76	mq. 276.39	mt. 6.50	mc. 1083.94

ACCESSIBILITA'

su strada carrabile > 5 m.: [X]
su strada carrabile < 5 m.: []
su rampa, scala o percorso: []
solo pedonale: []

PARCHEGGIO AUTO

garage/box interno: [X]
garage esterno: []
nel cortile: []
sulla strada: []

CARATTERISTICHE EDILIZIE COSTRUTTIVE

cortile: 1.	murat. ester.: blocchi
copert.: tegole	murat. inter.: blocchi - mattoni
volta:	balconi: 1
solai: cemento armato	altre strutture:

STATO DI CONSERVAZIONE

strutture portanti verticali:	3x3	9
strutture portanti orizzontali:	3x2	6
finiture esterne:	3x1	3
finiture interne:	3x1	3
copertura:	3x2	6
serramenti:	3x1	3

Totale 30

NOTE: in fase di ultimazione

SPAZI LIBERI DI PERTINENZA

spazi di pertinenza:
pavimentazione:

DESTINAZIONE D'USO

residenza:	[X]
commercio:	[]
artigianato:	[]
uffici servizi:	[]
attività rurali:	[]
box - magazzino:	[]
resid./commer. e/o art.:	[]
residenza uffici:	[]

GRADO DI UTILIZZAZIONE

utiliz. in permanenza: []
utiliz. temporaneamente: []
non utilizzato: [X]

TIPO DI INTERESSE

storico:	[]
architettonico:	[]
tipologico:	[]
ambientale:	[]
nessun interesse:	[]
particolare:	[]

ATTIVITA' ECONOMICA

tipo:
compatibile: []
non compatibile: []

SERVIZIO

tipo:

PROPRIETA'

pubblica:[]
 privata:[X]
 mista:[]

TITOLO DI GODIMENTO

proprietà: [X]
 affitto: []
 altro: []

CARATTERISTICHE ABITATIVE

abitabile (agibile) idoneo: []
 abitabile (agibile) migliorabile: [X]
 non abitabile (non agibile) ma recuperabile: []
 non abitabile (non agibile) e non recuperabile: []

DOTAZIONI TECNOLOGICHE

acqua *Int.* *Est.*
 acquedotto: [X] [X]
 pozzo: [] []
 manca: [] []

servizi igienici *Int.* *Est.*
 w.c.: [X] []
 bagno: [X] []
 manca: [] []

Riscaldamento

autonomo: [X]
 centrale: []
 manca: []

Energia

elettrica: [X]
 forza motrice: []
 manca: []

INDAGINE SOCIALE - DATI RELATIVI ALLA FAMIGLIA

<i>composizione:</i>	<i>età:</i>	<i> sesso:</i>	<i> occup.:</i>	<i> prof.ne:</i>	<i> auto propr.:</i>
[]	[]	[]	[]	[]	[]
[]	[]	[]	[]	[]	[]
[]	[]	[]	[]	[]	[]
[]	[]	[]	[]	[]	[]
[]	[]	[]	[]	[]	[]
[]	[]	[]	[]	[]	[]
[]	[]	[]	[]	[]	[]
[]	[]	[]	[]	[]	[]
[]	[]	[]	[]	[]	[]
[]	[]	[]	[]	[]	[]

ALTRE INFORMAZIONI DAGLI UTENTI

rispetto alle reti/serv. tecnici:

rispetto a esigenze di trasformazione edilizia:

rispetto ai servizi urbani e territoriali:

VARIE:

COMUNE DI BIRORI**P.P. zone "B"**

Scheda di indagine sul patrimonio edilizio esistente

Isolato n.: 18

via: Leone XIII, 17

unità: b

Proprietario: Deidda Giovanni

n. piani:

1

sup. coperta:

mq. 86.83

sup. lotto:

mq. 185.52

altezza f.t.:

mt. 2.40

volume f.t.:

mc. 208.39

ACCESSIBILITA'

su strada carrabile > 5 m.: []

su strada carrabile < 5 m.: [X]

su rampa, scala o percorso: []

solo pedonale: []

PARCHEGGIO AUTO

garage/box interno: []

garage esterno: []

nel cortile: []

sulla strada: [X]

CARATTERISTICHE EDILIZIE COSTRUTTIVE

cortile: 1

copert.: tegole

volta:

solai: travi legno tavelle

murat. ester.: pietrame

murat. inter.: pietrame

balconi:

altre strutture:

STATO DI CONSERVAZIONE

strutture portanti verticali: 1x3 3

strutture portanti orizzontali: 1x2 2

finiture esterne: x1

finiture interne: x1

copertura: 1x2 2

serramenti: x1

Totale 7

TIPO DI INTERESSE

storico: []

architettonico: []

tipologico: []

ambientale: []

nessun interesse: []

particolare: []

NOTE: rudere**SPAZI LIBERI DI PERTINENZA**

spazi di pertinenza:

pavimentazione:

DESTINAZIONE D'USO

residenza: []

commercio: []

artigianato: []

uffici servizi: []

attività rurali: [X]

box - magazzino: []

resid./commer., e/o art.: []

residenza uffici: []

ATTIVITA' ECONOMICA

tipo:

compatibile: []

non compatibile: []

SERVIZIO

tipo:

GRADO DI UTILIZZAZIONE

utiliz. in permanenza: []

utiliz. temporaneamente: []

non utilizzato: [X]

PROPRIETA'

pubblica:[]
privata:[X]
mista:[]

TITOLO DI GODIMENTO

proprietà: [X]
affitto: []
altro: []

CARATTERISTICHE ABITATIVE

abitabile (agibile) idoneo: []
abitabile (agibile) migliorabile: []
non abitabile (non agibile) ma recuperabile: []
non abitabile (non agibile) e non recuperabile: []

DOTAZIONI TECNOLOGICHE

<i>acqua</i>	<i>Int.</i>	<i>Est.</i>
acquedotto:	[]	[]
pozzo:	[]	[]
manca:	[]	[]

<i>servizi igienici</i>	<i>Int.</i>	<i>Est.</i>
w.c.:	[]	[]
bagno:	[]	[]
manca:	[]	[]

Riscaldamento

autonomo: []
centrale: []
manca: []

Energia

elettrica: []
forza motrice: []
manca: []

INDAGINE SOCIALE - DATI RELATIVI ALLA FAMIGLIA

<i>composizione:</i>	<i>età:</i>	<i> sesso:</i>	<i> occup.:</i>	<i> prof.ne:</i>	<i> auto propr.:</i>
[]	[]	[]	[]	[]	[]
[]	[]	[]	[]	[]	[]
[]	[]	[]	[]	[]	[]
[]	[]	[]	[]	[]	[]
[]	[]	[]	[]	[]	[]
[]	[]	[]	[]	[]	[]
[]	[]	[]	[]	[]	[]
[]	[]	[]	[]	[]	[]
[]	[]	[]	[]	[]	[]
[]	[]	[]	[]	[]	[]

ALTRE INFORMAZIONI DAGLI UTENTI

rispetto alle reti/serv. tecnici:

rispetto a esigenze di trasformazione edilizia: *sfruttare il lotto per casa civile abitazione*

rispetto ai servizi urbani e territoriali:

VARIE:

COMUNE DI BIRORI**P.P. zone "B"****Scheda di indagine sul patrimonio edilizio esistente**

Isolato n.: 18

via: Leone XIII, n. 19

unità: c

Proprietario: Mattu Luigia

n. piani:

2

sup. coperta:

mq. 115.74

sup. lotto:

mq. 171.84

altezza f.t.:

mt 6.00

volume f.t.:

mc. 533.92

ACCESSIBILITA'

su strada carrabile > 5 m.: []
su strada carrabile < 5 m.: [X]
su rampa, scala o percorso: []
solo pedonale: []

PARCHEGGIO AUTO

garage/box interno: []
garage esterno: []
nel cortile: []
sulla strada: [X]

CARATTERISTICHE EDILIZIE COSTRUTTIVE

cortile: 1.

copert.: tegole

volta:

solai: cemento armato

murat. ester.: pietrame

murat. inter.: pietrame

balconi: 1

altre strutture:

STATO DI CONSERVAZIONE

strutture portanti verticali: 2 x3 6
strutture portanti orizzontali: 1x2 2
finiture esterne: 1x1 1
finiture interne: 2x1 2
copertura: 3x2 6
serramenti: 1x1 1

Totale 18

TIPO DI INTERESSE

storico: []
architettonico: []
tipologico: []
ambientale: []
nessun interesse: []
particolare: [X]

NOTE:**SPAZI LIBERI DI PERTINENZA**

spazi di pertinenza: cortile anteriore

pavimentazione: cls

DESTINAZIONE D'USO

residenza: [X]
commercio: []
artigianato: []
uffici servizi: []
attività rurali: []
box - magazzino: []
resid./commer. e/o art.: []
residenza uffici: []

ATTIVITA' ECONOMICA

tipo:

compatibile: []
non compatibile: []

SERVIZIO

tipo:

GRADO DI UTILIZZAZIONE

utiliz. in permanenza: [X]
utiliz. temporaneamente: []
non utilizzato: []

PROPRIETA'

pubblica: []
 privata: [X]
 mista: []

TITOLO DI GODIMENTO

proprietà: []
 affitto: [X]
 altro: []

CARATTERISTICHE ABITATIVE

abitabile (agibile) idoneo: []
 abitabile (agibile) migliorabile: [X]
 non abitabile (non agibile) ma recuperabile: []
 non abitabile (non agibile) e non recuperabile: []

DOTAZIONI TECNOLOGICHE

acqua *Int.* *Est.*
 acquedotto: [X] [X]
 pozzo: [] []
 manca: [] []

servizi igienici *Int.* *Est.*
 w.c.: [] [X]
 bagno: [] []
 manca: [] []

Riscaldamento

autonomo: []
 centrale: []
 manca: [X]

Energia

elettrica: [X]
 forza motrice: []
 manca: []

INDAGINE SOCIALE - DATI RELATIVI ALLA FAMIGLIA

<i>composizione:</i>	<i>età:</i>	<i>sex:</i>	<i>occup.:</i>	<i>prof.ne:</i>	<i>auto propr.:</i>
[<i>c.f.</i>]	[60]	[F]	[]	[<i>pensionata</i>]	[]
[<i>figlio</i>]	[30]	[M]	[X]	[<i>autista</i>]	[1]
[]	[]	[]	[]	[]	[]
[]	[]	[]	[]	[]	[]
[]	[]	[]	[]	[]	[]
[]	[]	[]	[]	[]	[]
[]	[]	[]	[]	[]	[]
[]	[]	[]	[]	[]	[]
[]	[]	[]	[]	[]	[]
[]	[]	[]	[]	[]	[]
[]	[]	[]	[]	[]	[]

ALTRE INFORMAZIONI DAGLI UTENTI

rispetto alle reti/serv. tecnici:

rispetto a esigenza di trasformazione edilizia: *piano primo rustico da ultimare*

rispetto ai servizi urbani e territoriali:

VARIE:

COMUNE DI BIRORI**P.P. zone "B"****Scheda di indagine sul patrimonio edilizio esistente**

Isolato n.: 18 via: Leone XIII, 21 unità: d
Proprietario: Demartis Leonardo

n. piani:	sup. coperta:	sup. lotto:	altezza f.t.:	volume f.t.:
2	mq. 192.59	mq. 347.05	mt. 6.60	mc. 980.83

ACCESSIBILITA'

su strada carrabile > 5 m.: []
su strada carrabile < 5 m.: [X]
su rampa, scala o percorso: []
solo pedonale: []

PARCHEGGIO AUTO

garage/box interno: []
garage esterno: []
nel cortile: [X]
sulla strada: []

CARATTERISTICHE EDILIZIE COSTRUTTIVE

cortile: 2	murat. ester.: pietra
copert.: tegole	murat. inter.: blocchi
volta:	balconi: 2
solai: cemento armato	altre strutture: garage e cantina

STATO DI CONSERVAZIONE

strutture portanti verticali:	2x3	6
strutture portanti orizzontali:	2x2	4
finiture esterne:	2x1	2
finiture interne:	2x1	2
copertura:	2x2	4
serramenti:	2x1	2

TIPO DI INTERESSE

storico: []
architettonico: []
tipologico: []
ambientale: []
nessun interesse: []
particolare: [X]

Totale 20

NOTE: nel cortile fabbricato utilizzato come cantina (a due piani) porcilaia e wc esterno

SPAZI LIBERI DI PERTINENZA

spazi di pertinenza:
pavimentazione:

DESTINAZIONE D'USO

residenza: [X]
commercio: []
artigianato: []
uffici servizi: []
attività rurali: []
box - magazzino: []
resid./commer., e/o art.: []
residenza uffici: []

ATTIVITA' ECONOMICA

tipo:
compatibile: []
non compatibile: []

SERVIZIO

tipo:

GRADO DI UTILIZZAZIONE

utiliz. in permanenza: [X]
utiliz. temporaneamente: []
non utilizzato: []

PROPRIETA'

pubblica:[]
 privata:[X]
 mista:[]

TITOLO DI GODIMENTO

proprietà: [X]
 affitto: []
 altro: []

CARATTERISTICHE ABITATIVE

abitabile (agibile) idoneo: [X]
 abitabile (agibile) migliorabile: []
 non abitabile (non agibile) ma recuperabile: []
 non abitabile (non agibile) e non recuperabile: []

DOTAZIONI TECNOLOGICHE

acqua *Int.* *Est.*
 acquedotto: [X] []
 pozzo: [] []
 manca: [] []

servizi igienici *Int.* *Est.*
 w.c.: [] []
 bagno: [1] []
 manca: [] []

Riscaldamento

autonomo: []
 centrale: []
 manca: [X]

Energia

elettrica: [X]
 forza motrice: []
 manca: []

INDAGINE SOCIALE - DATI RELATIVI ALLA FAMIGLIA

<i>composizione:</i>	<i>età:</i>	<i> sesso:</i>	<i> occup.:</i>	<i> prof.ne:</i>	<i> auto propr.:</i>
[<i>c.f.</i>]	[62]	[M]	[]	[<i>allevatore</i>]	[1]
[<i>moglie</i>]	[57]	[F]	[]	[<i>casalinga</i>]	[]
[]	[]	[]	[]	[]	[]
[]	[]	[]	[]	[]	[]
[]	[]	[]	[]	[]	[]
[]	[]	[]	[]	[]	[]
[]	[]	[]	[]	[]	[]
[]	[]	[]	[]	[]	[]
[]	[]	[]	[]	[]	[]
[]	[]	[]	[]	[]	[]
[]	[]	[]	[]	[]	[]

ALTRE INFORMAZIONI DAGLI UTENTI

rispetto alle reti/serv. tecnici:

rispetto a esigenze di trasformazione edilizia:

rispetto ai servizi urbani e territoriali:

VARIE:

COMUNE DI BIRORI**P.P. zone "B"**

Scheda di indagine sul patrimonio edilizio esistente

Isolato n.: 18

via: Leone XIII, 23

unità: e

Proprietario: Demartis Stefanangela

n. piani:

2

sup. coperta:

mq. 178.81

sup. lotto:

mq. 367.58

altezza f.t.:

mt 5.70

volume f.t.:

mc. 883.40

ACCESSIBILITA'

su strada carrabile > 5 m.: []

su strada carrabile < 5 m.: [X]

su rampa, scala o percorso: []

solo pedonale: []

PARCHEGGIO AUTO

garage/box interno: []

garage esterno: []

nel cortile: []

sulla strada: []

CARATTERISTICHE EDILIZIE COSTRUTTIVE

cortile: 1.

copert.: tegole

volta:

solai: cemento armato

murat. ester.: pietra (p.t.) - blocchi (p.p.)

murat. inter.: pietra (p.t.) - blocchi (p.p.)

balconi:

altre strutture: magazzino

STATO DI CONSERVAZIONE

strutture portanti verticali: 2 x3 6

strutture portanti orizzontali: 2 x2 4

finiture esterne: 1 x1 1

finiture interne: 2 x1 2

copertura: 3 x2 6

serramenti: 2 x1 2

Totale 21

TIPO DI INTERESSE

storico: []

architettonico: []

tipologico: []

ambientale: []

nessun interesse: []

particolare: [X]

NOTE:**SPAZI LIBERI DI PERTINENZA**

spazi di pertinenza: cortile con magazzino utilizzato come cantina

pavimentazione:

DESTINAZIONE D'USO

residenza: [X]

commercio: []

artigianato: []

uffici servizi: []

attività rurali: []

box - magazzino: []

resid./commer., e/o art.: []

residenza uffici: []

ATTIVITA' ECONOMICA

tipo:

compatibile: []

non compatibile: []

SERVIZIO

tipo:

GRADO DI UTILIZZAZIONE

utiliz. in permanenza: [X]

utiliz. temporaneamente: []

non utilizzato: []

PROPRIETA'

pubblica: []
 privata: [X]
 mista: []

TITOLO DI GODIMENTO

proprietà: [X]
 affitto: []
 altro: []

CARATTERISTICHE ABITATIVE

abitabile (agibile) idoneo: [X]
 abitabile (agibile) migliorabile: []
 non abitabile (non agibile) ma recuperabile: []
 non abitabile (non agibile) e non recuperabile: []

DOTAZIONI TECNOLOGICHE

acqua *Int.* *Est.*
 acquedotto: [X] []
 pozzo: [] []
 manca: [] []

servizi igienici *Int.* *Est.*
 w.c.: [] []
 bagno: [I] []
 manca: [] []

Riscaldamento

autonomo: [X]
 centrale: []
 manca: []

Energia

elettrica: [X]
 forza motrice: []
 manca: []

INDAGINE SOCIALE - DATI RELATIVI ALLA FAMIGLIA

<i>composizione:</i>	<i>età:</i>	<i> Sesso:</i>	<i> occup.:</i>	<i> prof.ne:</i>	<i> auto propr.:</i>
[<i>c.f.</i>]	[68]	[M]	[]	[<i>pensionato</i>]	[]
[<i>moglie</i>]	[64]	[F]	[]	[<i>casalinga</i>]	[]
[<i>figlio</i>]	[29]	[M]	[]	[<i>disoccupato</i>]	[X]
[]	[]	[]	[]	[]	[]
[]	[]	[]	[]	[]	[]
[]	[]	[]	[]	[]	[]
[]	[]	[]	[]	[]	[]
[]	[]	[]	[]	[]	[]
[]	[]	[]	[]	[]	[]
[]	[]	[]	[]	[]	[]

ALTRE INFORMAZIONI DAGLI UTENTI

rispetto alle reti/serv. tecnici:

rispetto a esigenza di trasformazione edilizia:

rispetto ai servizi urbani e territoriali:

VARIE: *primo piano rustico*

COMUNE DI BIRORI**P.P. zone "B"**

Scheda di indagine sul patrimonio edilizio esistente

Isolato n.: 18

via: Vitt. Emanuele III

unità: f

Proprietario: Demartis Francesca Stefanangela

n. piani:

2

sup. coperta:

mq. 131.62

sup. lotto:

mq. 232.18

altezza f.t.:

mt. 6.00

volume f.t.:

mc. 662.86

ACCESSIBILITA'

su strada carrabile > 5 m.: []
su strada carrabile < 5 m.: [X]
su rampa, scala o percorso: []
solo pedonale: []

PARCHEGGIO AUTO

garage/box interno: []
garage esterno: []
nel cortile: [X]
sulla strada: []

CARATTERISTICHE EDILIZIE COSTRUTTIVE

cortile: 1

copert.:

volta:

solai: cemento armato

murat. ester.: blocchi - pietra

murat. inter.: blocchi - pietra

balconi:

altre strutture:

STATO DI CONSERVAZIONE

strutture portanti verticali: 3x3 9
strutture portanti orizzontali: 3x2 6
finiture esterne: 2x1 2
finiture interne: 2x1 2
copertura: 3x2 6
serramenti: 2x1 2

Totale 25

TIPO DI INTERESSE

storico: []
architettonico: []
tipologico: []
ambientale: []
nessun interesse: []
particolare: []

NOTE:**SPAZI LIBERI DI PERTINENZA**

spazi di pertinenza:

pavimentazione:

DESTINAZIONE D'USO

residenza: [X]
commercio: []
artigianato: []
uffici servizi: []
attività rurali: []
box - magazzino: []
resid./commer., e/o art.: []
residenza uffici: []

ATTIVITA' ECONOMICA

tipo:

compatibile: []
non compatibile: []

SERVIZIO

tipo:

GRADO DI UTILIZZAZIONE

utiliz. in permanenza: [X]
utiliz. temporaneamente: []
non utilizzato: []

PROPRIETA'

pubblica: []
 privata: [X]
 mista: []

TITOLO DI GODIMENTO

proprietà: [X]
 affitto: []
 altro: []

CARATTERISTICHE ABITATIVE

abitabile (agibile) idoneo: [X]
 abitabile (agibile) migliorabile: []
 non abitabile (non agibile) ma recuperabile: []
 non abitabile (non agibile) e non recuperabile: []

DOTAZIONI TECNOLOGICHE

acqua *Int.* *Est.*
 acquedotto: [X] []
 pozzo: [] []
 manca: [] []

servizi igienici *Int.* *Est.*
 w.c.: [] []
 bagno: [X] []
 manca: [] []

Riscaldamento

autonomo: []
 centrale: []
 manca: [X]

Energia

elettrica: [X]
 forza motrice: []
 manca: []

INDAGINE SOCIALE - DATI RELATIVI ALLA FAMIGLIA

<i>composizione:</i>	<i>età:</i>	<i>sexo:</i>	<i>occup.:</i>	<i>prof.ne:</i>	<i>auto propr.:</i>
[<i>c.f.</i>]	[73]	[<i>M</i>]	[]	[<i>pensionato</i>]	[]
[<i>moglie</i>]	[70]	[<i>F</i>]	[]	[<i>pensionata</i>]	[]
[<i>figlia</i>]	[33]	[<i>F</i>]	[]	[<i>disoccupata</i>]	[]
[]	[]	[]	[]	[]	[]
[]	[]	[]	[]	[]	[]
[]	[]	[]	[]	[]	[]
[]	[]	[]	[]	[]	[]
[]	[]	[]	[]	[]	[]
[]	[]	[]	[]	[]	[]
[]	[]	[]	[]	[]	[]

ALTRE INFORMAZIONI DAGLI UTENTI

rispetto alle reti/serv. tecnici:

rispetto a esigenze di trasformazione edilizia:

rispetto ai servizi urbani e territoriali:

VARIE:

COMUNE DI BIRORI**P.P. zone "B"****Scheda di indagine sul patrimonio edilizio esistente**

Isolato n.: 18

via: Galliano, 30

unità: g

Proprietario: Demartis Italo

n. piani:

2

sup. coperta:

mq. 60.12

sup. lotto:

mq. 60.12

altezza f.t.:

mt. 6.10

volume f.t.:

mc. 366.73

ACCESSIBILITA'

su strada carrabile > 5 m.: [X]

su strada carrabile < 5 m.: []

su rampa, scala o percorso: []

solo pedonale: []

PARCHEGGIO AUTO

garage/box interno: []

garage esterno: []

nel cortile: []

sulla strada: []

CARATTERISTICHE EDILIZIE COSTRUTTIVE

cortile:

murat. ester.:

copert.:

murat. inter.:

volta:

balconi:

solai:

altre strutture:

STATO DI CONSERVAZIONE

strutture portanti verticali: 2x3 6

strutture portanti orizzontali: 2x2 4

finiture esterne: 2x1 2

finiture interne: 1x1 1

copertura: 1x2 2

serramenti: 0x1 0

Totale 15

TIPO DI INTERESSE

storico: []

architettonico: []

tipologico: []

ambientale: []

nessun interesse: []

particolare: []

NOTE:**SPAZI LIBERI DI PERTINENZA**

spazi di pertinenza:

pavimentazione:

DESTINAZIONE D'USO

residenza: [X]

commercio: []

artigianato: []

uffici servizi: []

attività rurali: []

box - magazzino: []

resid./commer. e/o art.: []

residenza uffici: []

ATTIVITA' ECONOMICA

tipo:

compatibile: []

non compatibile: []

SERVIZIO

tipo:

GRADO DI UTILIZZAZIONE

utiliz. in permanenza: [X]

utiliz. temporaneamente: []

non utilizzato: []

PROPRIETA'

pubblica: []
 privata: [X]
 mista: []

TITOLO DI GODIMENTO

proprietà: [X]
 affitto: []
 altro: []

CARATTERISTICHE ABITATIVE

abitabile (agibile) idoneo: []
 abitabile (agibile) migliorabile: [X]
 non abitabile (non agibile) ma recuperabile: []
 non abitabile (non agibile) e non recuperabile: []

DOTAZIONI TECNOLOGICHE

acqua *Int.* *Est.*
 acquedotto: [X] []
 pozzo: [] []
 manca: [] []

servizi igienici *Int.* *Est.*
 w.c.: [] []
 bagno: [I] []
 manca: [] []

Riscaldamento

autonomo: []
 centrale: []
 manca: [X]

Energia

elettrica: [X]
 forza motrice: []
 manca: []

INDAGINE SOCIALE - DATI RELATIVI ALLA FAMIGLIA

<i>composizione:</i>	<i>età:</i>	<i> Sesso:</i>	<i> occup.:</i>	<i> prof.ne:</i>	<i> auto propr.:</i>
[<i>c.f.</i>]	[49]	[M]	[]	[<i>panettiere</i>]	[X]
[<i>moglie</i>]	[40]	[F]	[]	[<i>casalinga</i>]	[]
[<i>figlio</i>]	[18]	[M]	[]	[<i>disoccupato</i>]	[]
[<i>figlio</i>]	[6]	[M]	[]	[<i>studente</i>]	[]
[<i>figlio</i>]	[2]	[M]	[]	[]	[]
[]	[]	[]	[]	[]	[]
[]	[]	[]	[]	[]	[]
[]	[]	[]	[]	[]	[]
[]	[]	[]	[]	[]	[]
[]	[]	[]	[]	[]	[]

ALTRE INFORMAZIONI DAGLI UTENTI

rispetto alle reti/serv. tecnici:

rispetto a esigenze di trasformazione edilizia:

rispetto ai servizi urbani e territoriali:

VARIE:

COMUNE DI BIRORI**P.P. zone "B"****Scheda di indagine sul patrimonio edilizio esistente**

Isolato n.: 18

via: Galliano

unità: h

Proprietario: Demartis Andreana

n. piani:

sup. coperta:

mq.

sup. lotto:

mq. 423.17

altezza f.t.:

mt

volume f.t.:

mc.

ACCESSIBILITA'

su strada carrabile > 5 m.: []

su strada carrabile < 5 m.: []

su rampa, scala o percorso: []

solo pedonale: []

PARCHEGGIO AUTO

garage/box interno: []

garage esterno: []

nel cortile: []

sulla strada: []

CARATTERISTICHE EDILIZIE COSTRUTTIVE

cortile:

murat. ester.:

copert.:

murat. inter.:

volta:

balconi:

solai:

altre strutture:

STATO DI CONSERVAZIONE

strutture portanti verticali: x3

strutture portanti orizzontali: x2

finiture esterne: x1

finiture interne: x1

copertura: x2

serramenti: x1

TIPO DI INTERESSE

storico: []

architettonico: []

tipologico: []

ambientale: []

nessun interesse: []

particolare: []

Totale

NOTE: lotto non edificato**SPAZI LIBERI DI PERTINENZA**

spazi di pertinenza:

pavimentazione:

DESTINAZIONE D'USO

residenza: []

commercio: []

artigianato: []

uffici servizi: []

attività rurali: []

box - magazzino: []

resid./commer., e/o art.: []

residenza uffici: []

ATTIVITA' ECONOMICA

tipo:

compatibile: []

non compatibile: []

SERVIZIO

tipo:

GRADO DI UTILIZZAZIONE

utiliz. in permanenza: []

utiliz. temporaneamente: []

non utilizzato: []

PROPRIETA'

pubblica: []
 privata: []
 mista: []

TITOLO DI GODIMENTO

proprietà: []
 affitto: []
 altro: []

CARATTERISTICHE ABITATIVE-

abitabile (agibile) idoneo: []
 abitabile (agibile) migliorabile: []
 non abitabile (non agibile) ma recuperabile: []
 non abitabile (non agibile) e non recuperabile: []

DOTAZIONI TECNOLOGICHE

acqua *Int.* *Est.*
 acquedotto: [] []
 pozzo: [] []
 manca: [] []

servizi igienici *Int.* *Est.*
 w.c.: [] []
 bagno: [] []
 manca: [] []

Riscaldamento

autonomo: []
 centrale: []
 manca: []

Energia

elettrica: []
 forza motrice: []
 manca: []

INDAGINE SOCIALE - DATI RELATIVI ALLA FAMIGLIA

<i>composizione:</i>	<i>età:</i>	<i> sesso:</i>	<i> occup.:</i>	<i> prof.ne:</i>	<i> auto propr.:</i>
[]	[]	[]	[]	[]	[]
[]	[]	[]	[]	[]	[]
[]	[]	[]	[]	[]	[]
[]	[]	[]	[]	[]	[]
[]	[]	[]	[]	[]	[]
[]	[]	[]	[]	[]	[]
[]	[]	[]	[]	[]	[]
[]	[]	[]	[]	[]	[]
[]	[]	[]	[]	[]	[]
[]	[]	[]	[]	[]	[]

ALTRE INFORMAZIONI DAGLI UTENTI

rispetto alle reti/serv. tecnici:

rispetto a esigenza di trasformazione edilizia:

rispetto ai servizi urbani e territoriali:

VARIE:

COMUNE DI BIRORI**P.P. zone "B"**

Scheda di indagine sul patrimonio edilizio esistente

ISOLATO N. 18

Unità edilizia	Superficie coperta mq.	Superficie lotto mq.	Altezza fuori terra m.	Volume fuori terra mc.	
A	166.76	276.39	6.50	1083.94	
B	86.83	185.52	2.40	208.39	
C	115.74	171.84	6.00	533.92	
D	192.59	347.05	6.60	980.83	
E	178.81	367.58	5.70	883.40	
F	131.62	232.18	6.00	662.86	
G	60.12	60.12	6.10	366.73	
H		423.17			

ISOLATO 18

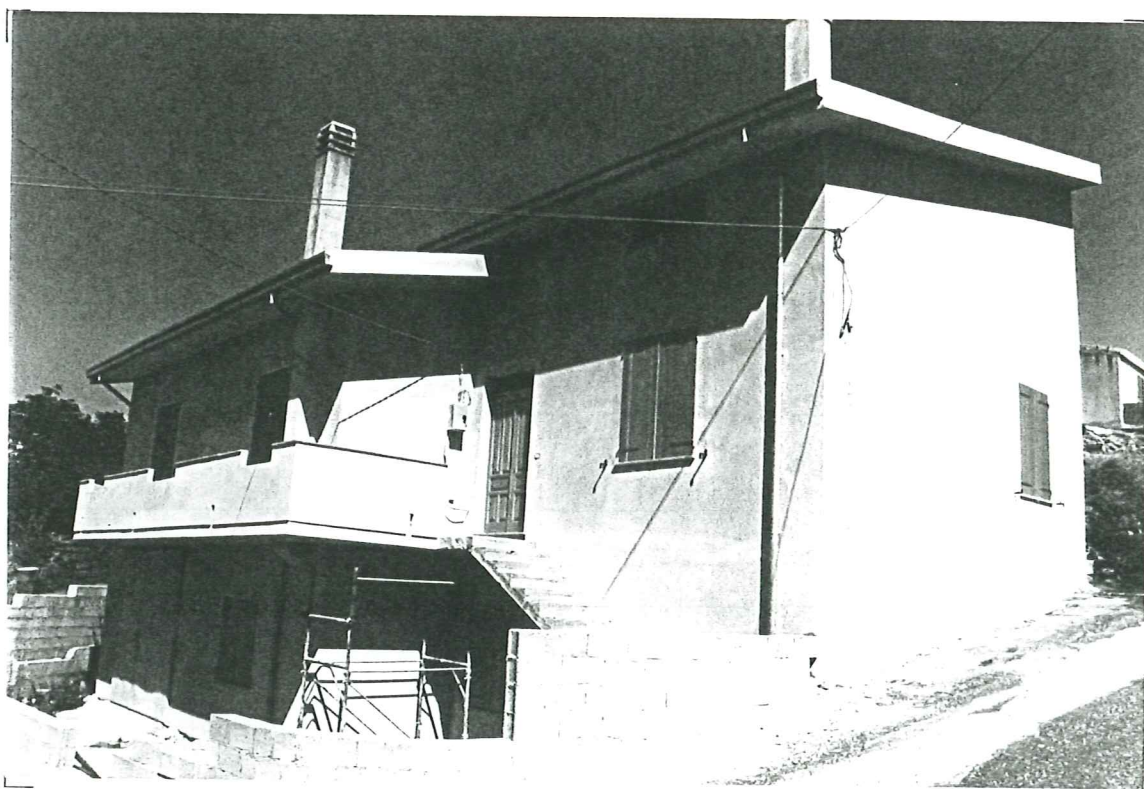

PROSPETTO SU VIA GALLIANO unità a

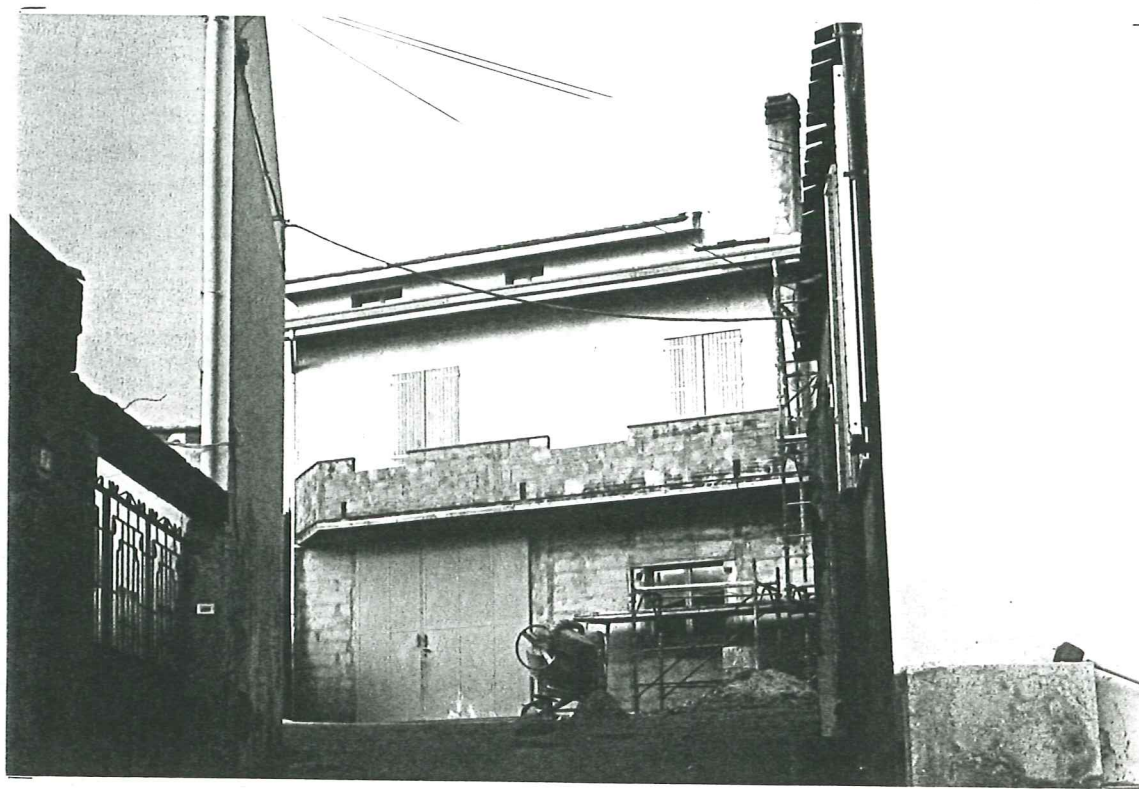

PROSPETTO SU VIA GALLIANO unità a

ISOLATO 18

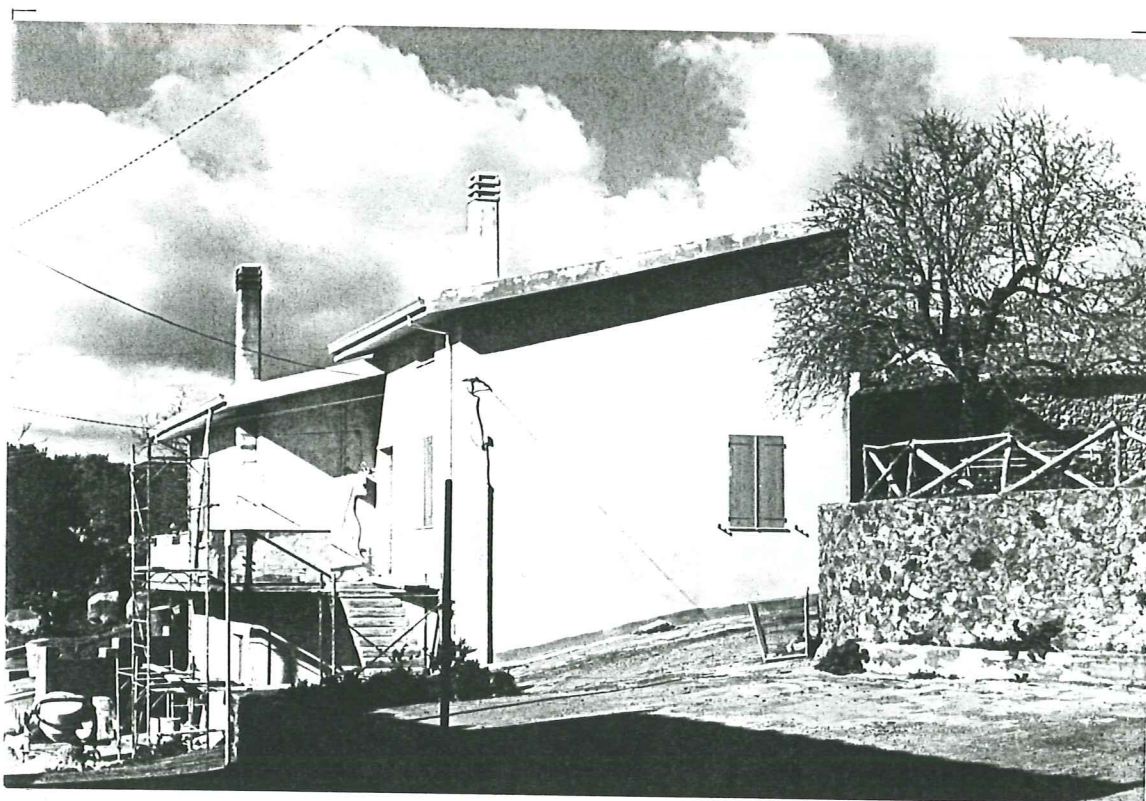

PROSPETTO SU VIA GALLIANO unità a



PROSPETTO SU VIA LEONE XIII unità b

ISOLATO 18

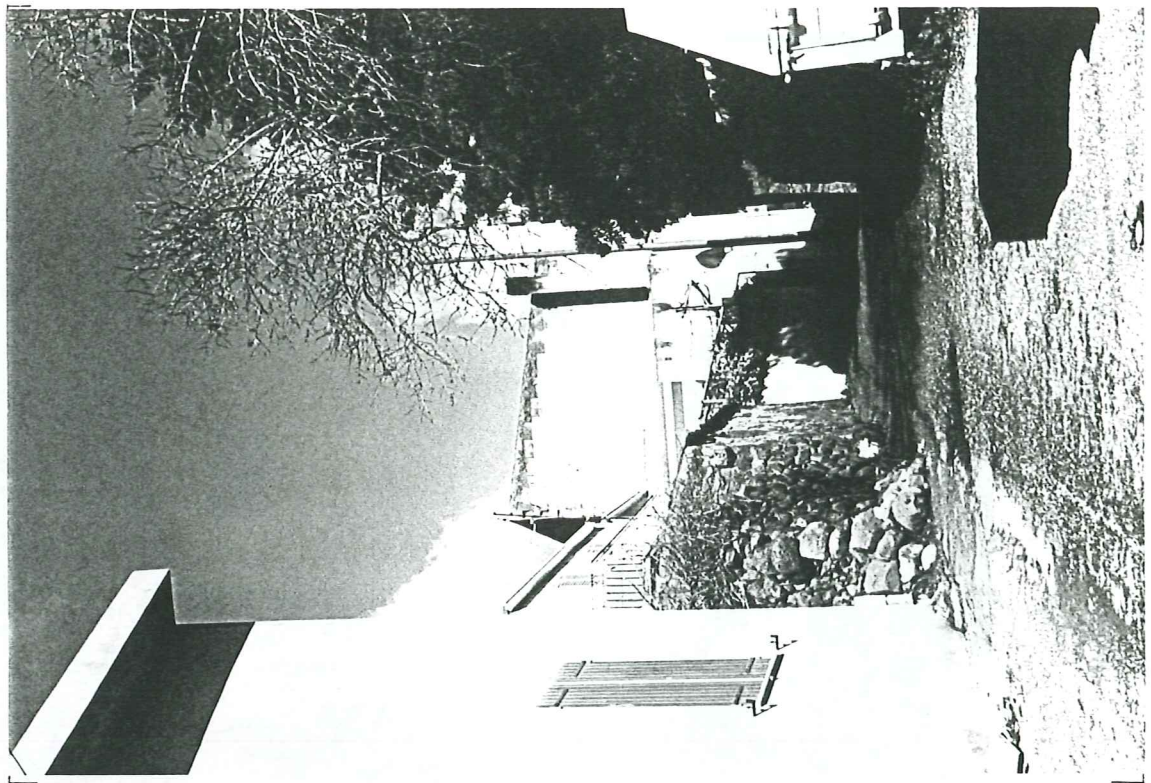

PROSPETTO SU VIA LEONE XIII unità a - b



PROSPETTO SU VIA LEONE XIII unità b

ISOLATO 18

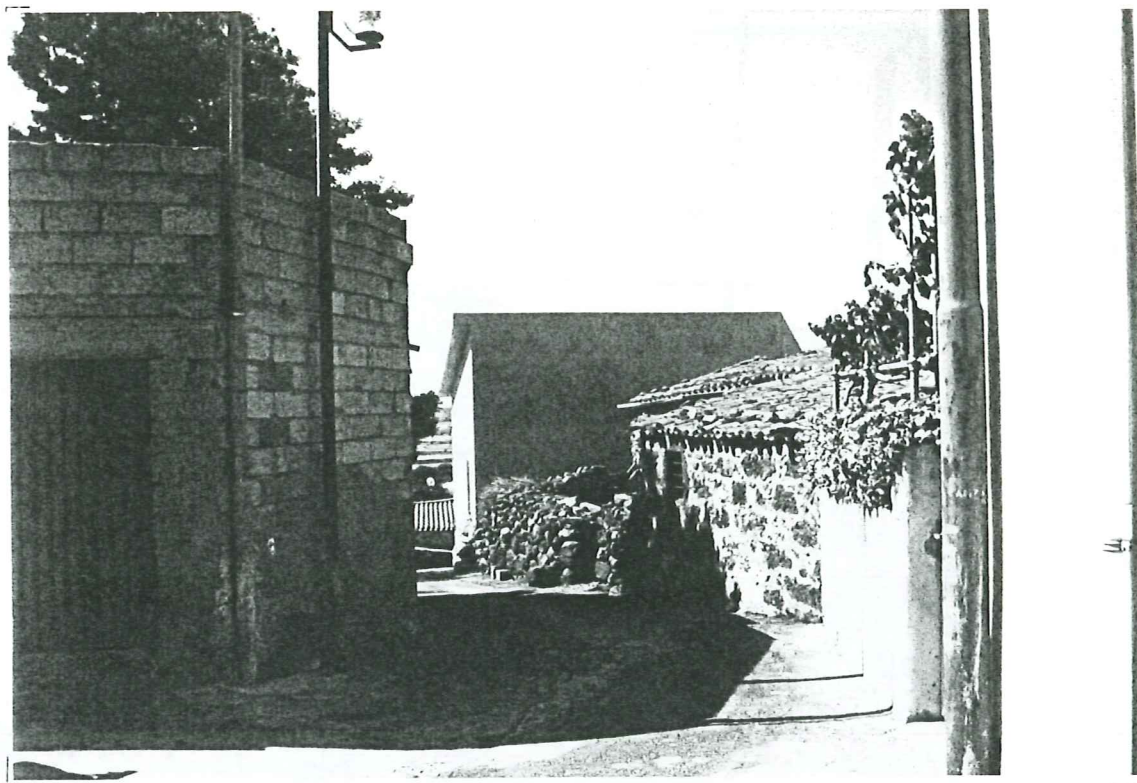

PROSPETTO SU VIA LEONE XIII unità c - b - a

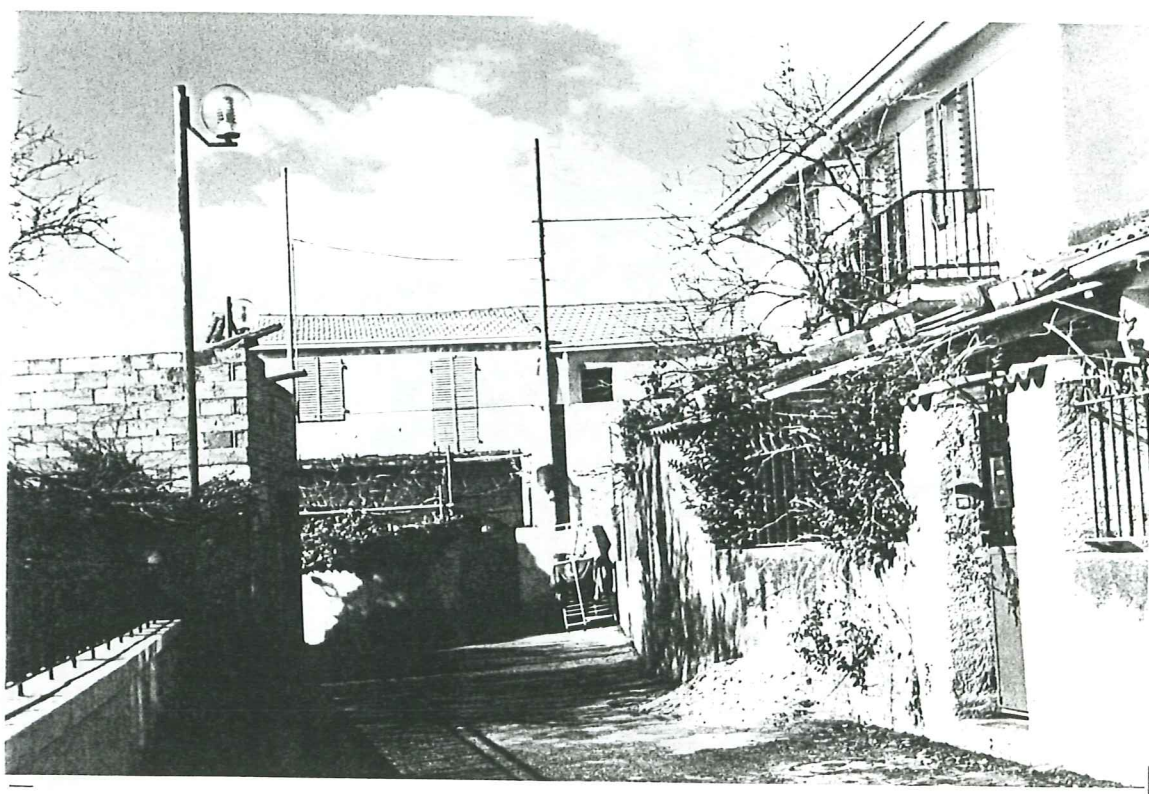

PROSPETTO SU VIA LEONE XIII unità c

ISOLATO 18

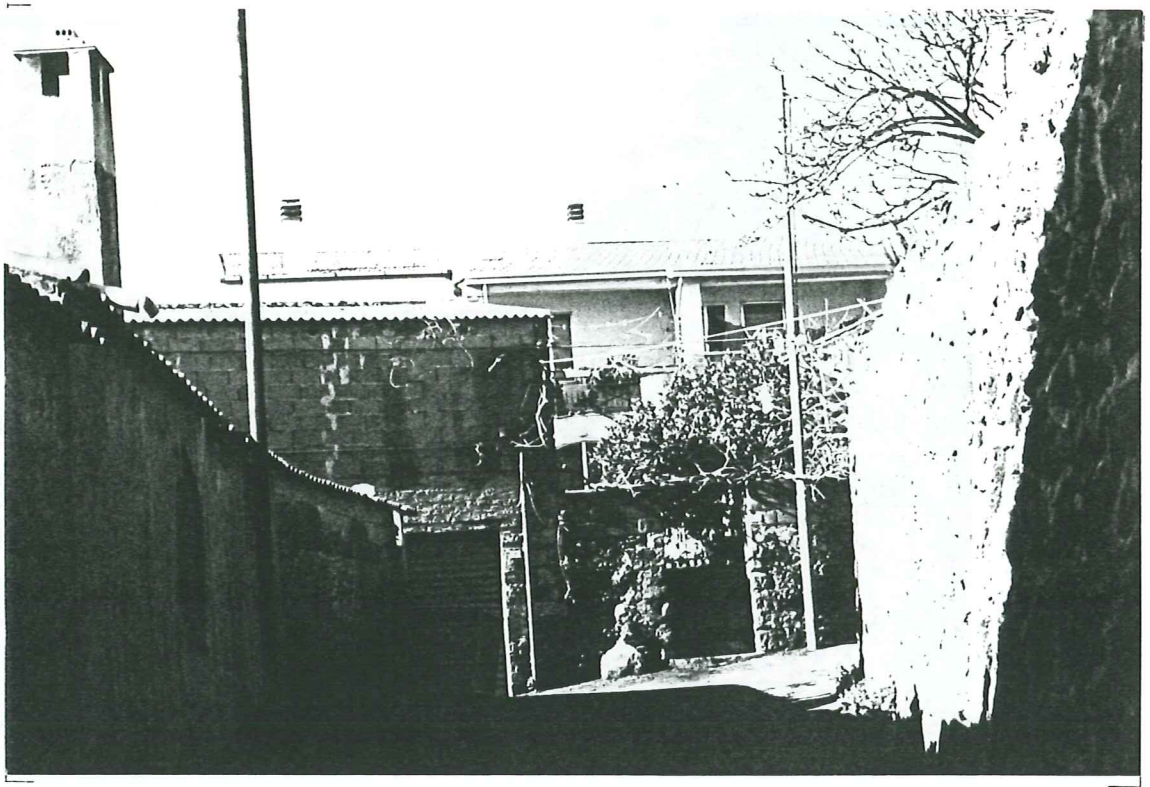

PROSPETTO SU VIA LEONE XIII unità d



PROSPETTO SU VIA LEONE XIII unità d

ISOLATO 18

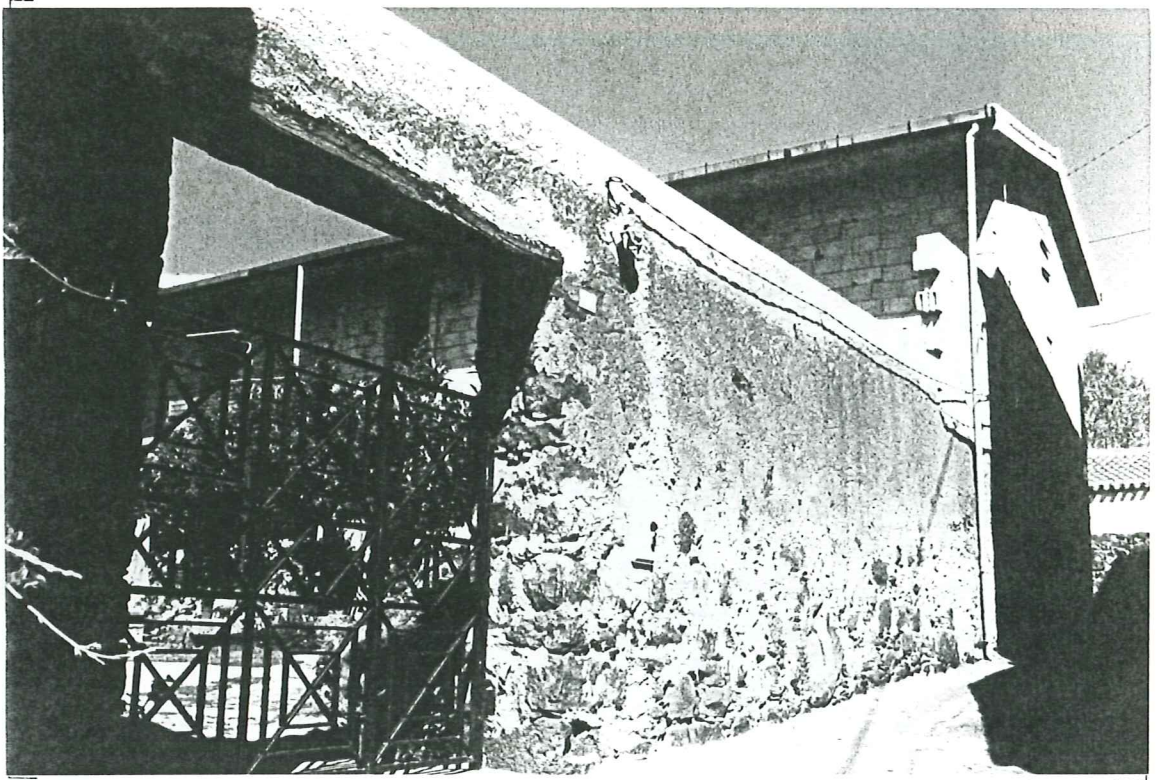

PROSPETTO SU VIA LEONE XIII unità e

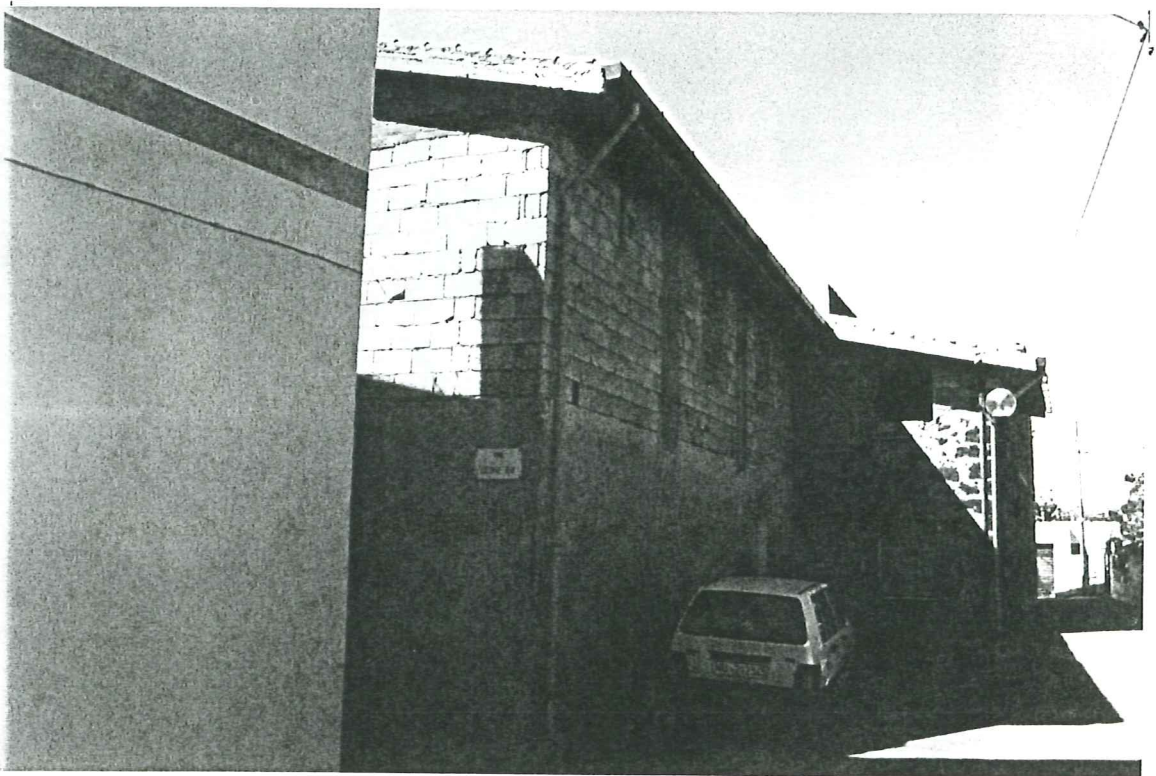

PROSPETTO SU VIA V. EMANUELE III unità e

ISOLATO 18

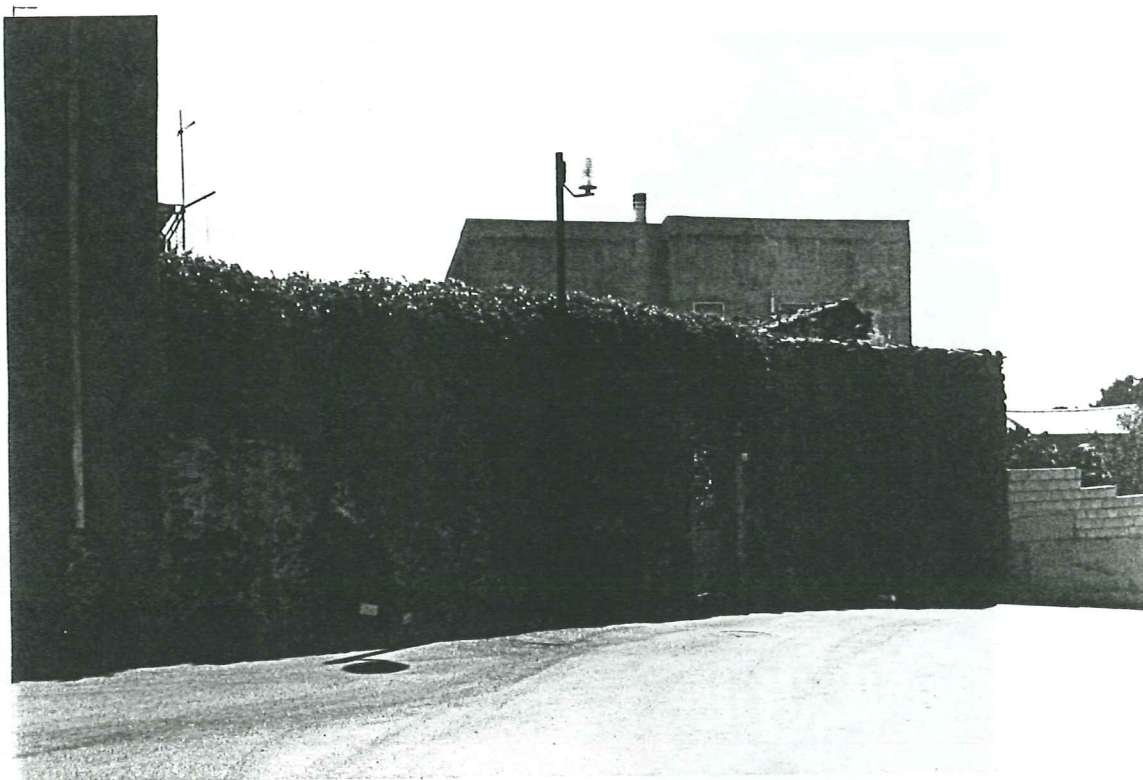

PROSPETTO SU VIA GALLIANO unità f

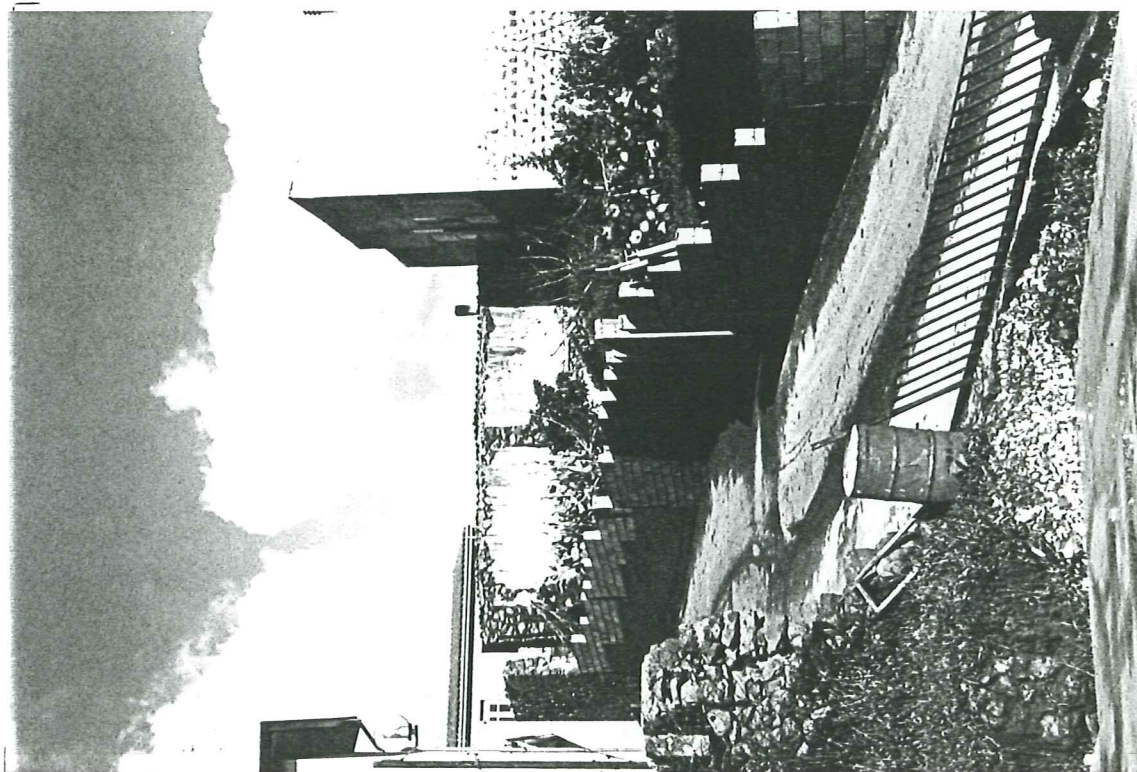

PROSPETTO SU VIA GALLIANO unità h - i

ISOLATO 18

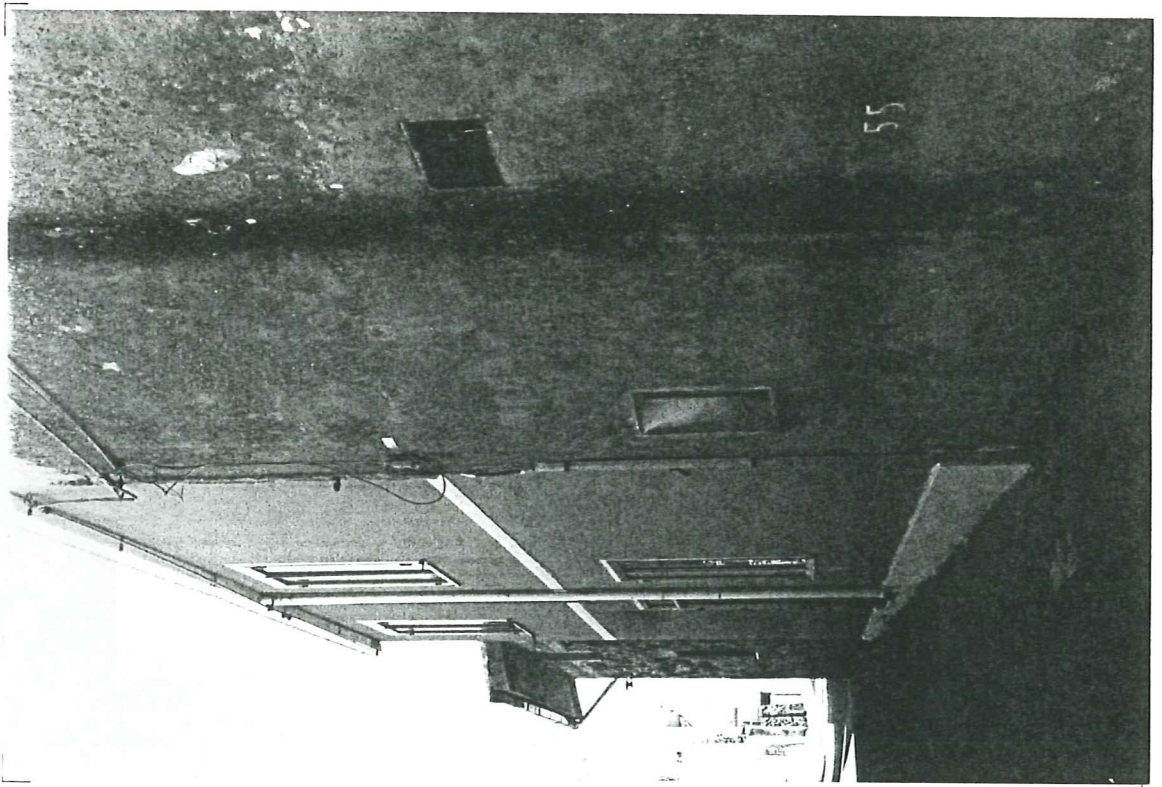

PROSPETTO SU VIA V. EMANUELE III unità g - f - e

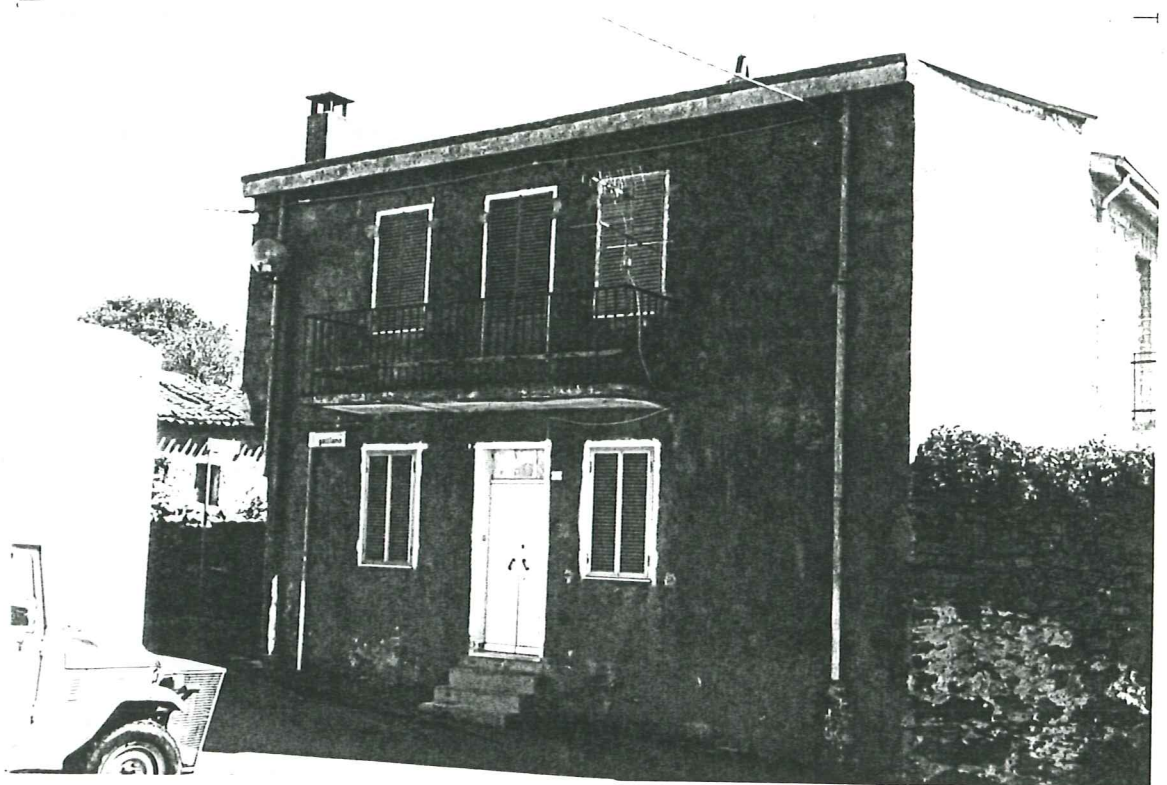

PROSPETTO SU VIA GALLIANO unità g

ISOLATO 18

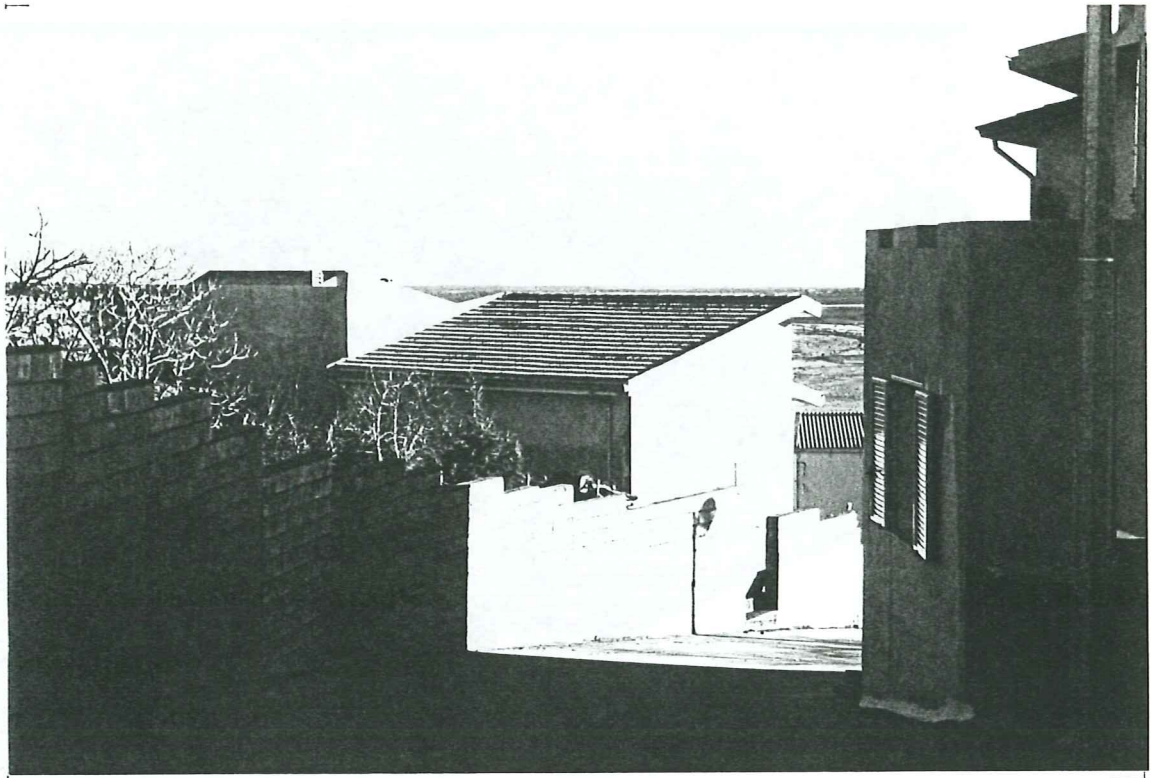

PROSPETTO SU VIA GALLIANO unità h - a

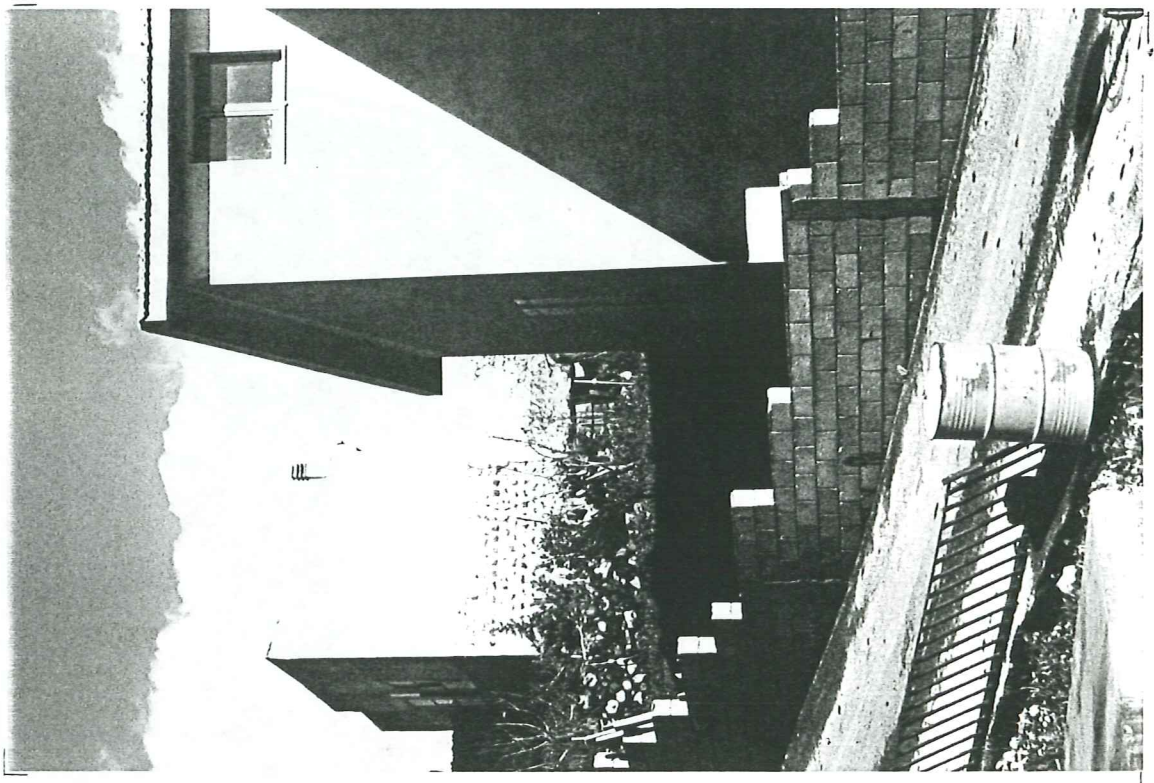

PROSPETTO SU VIA GALLIANO unità a - h - e