

COMUNE DI BIRORI**P.P. zone "B"****Scheda di indagine sul patrimonio edilizio esistente**

Isolato n.: 19

via: Galliano

unità: a

Proprietario: Deriu Stefano

n. piani:

3

sup. coperta:

mq. 84.36

sup. lotto:

mq 372.57

altezza f.t.:

mt. 6.20

volume f.t.:

mc. 523.03

ACCESSIBILITA'

su strada carrabile > 5 m.: [X]

su strada carrabile < 5 m.: []

su rampa, scala o percorso: []

solo pedonale: []

PARCHEGGIO AUTO

garage/box interno: [X]

garage esterno: []

nel cortile: []

sulla strada: []

CARATTERISTICHE EDILIZIE COSTRUTTIVE

cortile: 1

copert.: tegole

volta:

solai: cemento armato

murat. ester.: blocchi

murat. inter.: blocchi - mattoni

balconi: 3

altre strutture:

STATO DI CONSERVAZIONE

strutture portanti verticali: 3x3 9

strutture portanti orizzontali: 3x2 6

finiture esterne: 3x1 3

finiture interne: 3x1 3

copertura: 3x2 6

serramenti: 3x1 3

Totale 30

TIPO DI INTERESSE

storico: []

architettonico: [X]

tipologico: []

ambientale: []

nessun interesse: []

particolare: []

NOTE:**SPAZI LIBERI DI PERTINENZA**

spazi di pertinenza:

pavimentazione:

DESTINAZIONE D'USO

residenza: [X]

commercio: []

artigianato: []

uffici servizi: []

attività rurali: []

box - magazzino: []

resid./commer. e/o art.: []

residenza uffici: []

ATTIVITA' ECONOMICA

tipo:

compatibile: []

non compatibile: []

SERVIZIO

tipo:

GRADO DI UTILIZZAZIONE

utiliz. in permanenza: [X]

utiliz. temporaneamente: []

non utilizzato: []

PROPRIETA'

pubblica: []
 privata: [X]
 mista: []

TITOLO DI GODIMENTO

proprietà: [X]
 affitto: []
 altro: []

CARATTERISTICHE ABITATIVE

abitabile (agibile) idoneo: [X]
 abitabile (agibile) migliorabile: []
 non abitabile (non agibile) ma recuperabile: []
 non abitabile (non agibile) e non recuperabile: []

DOTAZIONI TECNOLOGICHE

acqua *Int.* *Est.*
 acquedotto: [X] []
 pozzo: [] []
 manca: [] []

servizi igienici *Int.* *Est.*
 w.c.: [] []
 bagno: [2] []
 manca: [] []

Riscaldamento

autonomo: [X]
 centrale: []
 manca: []

Energia

elettrica: [X]
 forza motrice: []
 manca: []

INDAGINE SOCIALE - DATI RELATIVI ALLA FAMIGLIA

<i>composizione:</i>	<i>età:</i>	<i>sex:</i>	<i>occup.:</i>	<i>prof.ne:</i>	<i>auto propr.:</i>
[c.f.]	[42]	[M]	[X]	[agente PS]	[1]
[moglie]	[38]	[F]	[X]	[ass. asilo nido]	[1]
[figlia]	[15]	[F]	[]	[studente]	[]
[figlia]	[13]	[F]	[]	[studente]	[]
[figlio]	[9]	[M]	[]	[studente]	[]
[figlia]	[2]	[F]	[]	[]	[]
[]	[]	[]	[]	[]	[]
[]	[]	[]	[]	[]	[]
[]	[]	[]	[]	[]	[]
[]	[]	[]	[]	[]	[]

ALTRE INFORMAZIONI DAGLI UTENTI

rispetto alle reti/serv. tecnici: *rifacimento rete idrica esterna*

rispetto a esigenze di trasformazione edilizia:

rispetto ai servizi urbani e territoriali:

VARIE:

COMUNE DI BIRORI**P.P. zone "B"**

Scheda di indagine sul patrimonio edilizio esistente

Isolato n.: 19

via: Galliano

unità: b

Proprietario: Campus Salvatore

n. piani:

sup. coperta:
mq.sup. lotto:
mq. 195.91altezza f.t.:
mt.volume f.t.:
mc.**ACCESSIBILITA'**

su strada carrabile > 5 m.: []
su strada carrabile < 5 m.: []
su rampa, scala o percorso: []
solo pedonale: []

PARCHEGGIO AUTO

garage/box interno: []
garage esterno: []
nel cortile: []
sulla strada: []

CARATTERISTICHE EDILIZIE COSTRUTTIVE

cortile:
copert.:
volta:
solai:
murat. ester.:
murat. inter.:
balconi:
altre strutture:

STATO DI CONSERVAZIONE

strutture portanti verticali: x3
strutture portanti orizzontali: x2
finiture esterne: x1
finiture interne: x1
copertura: x2
serramenti: x1

TIPO DI INTERESSE

storico: []
architettonico: []
tipologico: []
ambientale: []
nessun interesse: []
particolare: []

Totale

NOTE: lotto non edificato**SPAZI LIBERI DI PERTINENZA**

spazi di pertinenza:
pavimentazione:

DESTINAZIONE D'USO

residenza: []
commercio: []
artigianato: []
uffici servizi: []
attività rurali: []
box - magazzino: []
resid./commer. e/o art.: []
residenza uffici: []

ATTIVITA' ECONOMICA

tipo:
compatibile: []
non compatibile: []

SERVIZIO

tipo:

GRADO DI UTILIZZAZIONE

utiliz. in permanenza: []
utiliz. temporaneamente: []
non utilizzato: []

PROPRIETA'

pubblica:[]
 privata:[]
 mista:[]

TITOLO DI GODIMENTO

proprietà:[]
 affitto:[]
 altro:[]

CARATTERISTICHE ABITATIVE

abitabile (agibile) idoneo:[]
 abitabile (agibile) migliorabile:[]
 non abitabile (non agibile) ma recuperabile:[]
 non abitabile (non agibile) e non recuperabile:[]

DOTAZIONI TECNOLOGICHE

acqua *Int.* *Est.*
 acquedotto:[][]
 pozzo:[][]
 manca:[][]

servizi igienici *Int.* *Est.*
 w.c.:[][]
 bagno:[][]
 manca:[][]

Riscaldamento

autonomo:[]
 centrale:[]
 manca:[]

Energia

elettrica:[]
 forza motrice:[]
 manca:[]

INDAGINE SOCIALE - DATI RELATIVI ALLA FAMIGLIA

<i>composizione:</i>	<i>età:</i>	<i> Sesso:</i>	<i> occup.:</i>	<i> prof.ne:</i>	<i> auto propr.:</i>
[]	[]	[]	[]	[]	[]
[]	[]	[]	[]	[]	[]
[]	[]	[]	[]	[]	[]
[]	[]	[]	[]	[]	[]
[]	[]	[]	[]	[]	[]
[]	[]	[]	[]	[]	[]
[]	[]	[]	[]	[]	[]
[]	[]	[]	[]	[]	[]
[]	[]	[]	[]	[]	[]
[]	[]	[]	[]	[]	[]

ALTRE INFORMAZIONI DAGLI UTENTI

rispetto alle reti/serv. tecnici:

rispetto a esigenze di trasformazione edilizia: *progetto per la costruzione di un fabbricato civile abitazione con 2 ingressi, uno da via Galliano e l'altro da via S. Andrea) con piani sfalsati.*

rispetto ai servizi urbani e territoriali:

VARIE:

COMUNE DI BIRORI**P.P. zone "B"**

Scheda di indagine sul patrimonio edilizio esistente

Isolato n.: 19

via: Galliano, 7

unità: c

Proprietario: Piga Romano

n. piani:

sup. coperta:
mq.sup. lotto:
mq. 105.67altezza f.t.:
mt.volume f.t.:
mc.**ACCESSIBILITA'**

su strada carrabile > 5 m.: [X]
su strada carrabile < 5 m.: []
su rampa, scala o percorso: []
solo pedonale: []

PARCHEGGIO AUTO

garage/box interno: []
garage esterno: []
nel cortile: []
sulla strada: [X]

CARATTERISTICHE EDILIZIE COSTRUTTIVE

cortile: murat. ester.:
copert.: murat. inter.:
volta: balconi:
solai: altre strutture:

STATO DI CONSERVAZIONE

strutture portanti verticali: x3
strutture portanti orizzontali: x2
finiture esterne: x1
finiture interne: x1
copertura: x2
serramenti: x1

Totale

TIPO DI INTERESSE

storico: []
architettonico: []
tipologico: []
ambientale: []
nessun interesse: []
particolare: []

NOTE: lotto non edificato**SPAZI LIBERI DI PERTINENZA**

spazi di pertinenza:
pavimentazione:

DESTINAZIONE D'USO

residenza: []
commercio: []
artigianato: []
uffici servizi: []
attività rurali: []
box - magazzino: []
resid./commer., e/o art.: []
residenza uffici: []

ATTIVITA' ECONOMICA

tipo:
compatibile: []
non compatibile: []

SERVIZIO

tipo:

GRADO DI UTILIZZAZIONE

utiliz. in permanenza: []
utiliz. temporaneamente: []
non utilizzato: []

PROPRIETA'

pubblica:[]
 privata:[]
 mista:[]

TITOLO DI GODIMENTO

proprietà:[]
 affitto:[]
 altro:[]

CARATTERISTICHE ABITATIVE-

abitabile (agibile) idoneo:[]
 abitabile (agibile) migliorabile:[]
 non abitabile (non agibile) ma recuperabile:[]
 non abitabile (non agibile) e non recuperabile:[]

DOTAZIONI TECNOLOGICHE

acqua *Int.* *Est.*
 acquedotto:[][]
 pozzo:[][]
 manca:[][]

servizi igienici *Int.* *Est.*
 w.c.:[][]
 bagno:[][]
 manca:[][]

Riscaldamento

autonomo:[]
 centrale:[]
 manca:[]

Energia

elettrica:[]
 forza motrice:[]
 manca:[]

INDAGINE SOCIALE - DATI RELATIVI ALLA FAMIGLIA

<i>composizione:</i>	<i>età:</i>	<i> sesso:</i>	<i> occup.:</i>	<i> prof.ne:</i>	<i> auto propr.:</i>
[]	[]	[]	[]	[]	[]
[]	[]	[]	[]	[]	[]
[]	[]	[]	[]	[]	[]
[]	[]	[]	[]	[]	[]
[]	[]	[]	[]	[]	[]
[]	[]	[]	[]	[]	[]
[]	[]	[]	[]	[]	[]
[]	[]	[]	[]	[]	[]
[]	[]	[]	[]	[]	[]
[]	[]	[]	[]	[]	[]

ALTRE INFORMAZIONI DAGLI UTENTI

rispetto alle reti/serv. tecnici:

rispetto a esigenza di trasformazione edilizia:

rispetto ai servizi urbani e territoriali:

VARIE:

COMUNE DI BIRORI**P.P. zone "B"**

Scheda di indagine sul patrimonio edilizio esistente

Isolato n.: 19

via: Galliano, 5

unità: d

Proprietario: Eredi Sardu

n. piani:

3

sup. coperta:

mq. 113.59

sup. lotto:

mq. 136.29

altezza f.t.:

mt. 6.60

volume f.t.:

mc. 749.69

ACCESSIBILITA'

su strada carrabile > 5 m.: []

su strada carrabile < 5 m.: [X]

su rampa, scala o percorso: []

solo pedonale: []

PARCHEGGIO AUTO

garage/box interno: []

garage esterno: []

nel cortile: []

sulla strada: [X]

CARATTERISTICHE EDILIZIE COSTRUTTIVE

cortile:

copert.: *terrazza piana*

volta:

solai: *cemento armato*murat. ester.: *blocchi - mattoni*murat. inter.: *blocchi - mattoni*

balconi:

altre strutture:

STATO DI CONSERVAZIONE

strutture portanti verticali: x3

strutture portanti orizzontali: x2

finiture esterne: x1

finiture interne: x1

copertura: x2

serramenti: x1

Totale

TIPO DI INTERESSE

storico: []

architettonico: []

tipologico: []

ambientale: []

nessun interesse: []

particolare: []

NOTE: *in fase di ultimazione***SPAZI LIBERI DI PERTINENZA**

spazi di pertinenza:

pavimentazione:

DESTINAZIONE D'USO

residenza: [X]

commercio: []

artigianato: []

uffici servizi: []

attività rurali: []

box - magazzino: []

resid./commer. e/o art.: []

residenza uffici: []

ATTIVITA' ECONOMICA

tipo:

compatibile: []

non compatibile: []

SERVIZIO

tipo:

GRADO DI UTILIZZAZIONE

utiliz. in permanenza: []

utiliz. temporaneamente: [X]

non utilizzato: []

PROPRIETA'

pubblica: []
 privata: [X]
 mista: []

TITOLO DI GODIMENTO

proprietà: [X]
 affitto: []
 altro: []

CARATTERISTICHE ABITATIVE

abitabile (agibile) idoneo: []
 abitabile (agibile) migliorabile: [X]
 non abitabile (non agibile) ma recuperabile: []
 non abitabile (non agibile) e non recuperabile: []

DOTAZIONI TECNOLOGICHE

acqua *Int.* *Est.*
 acquedotto: [X] [X]
 pozzo: [] []
 manca: [] []

servizi igienici *Int.* *Est.*
 w.c.: [] []
 bagno: [X] []
 manca: [] []

Riscaldamento

autonomo: []
 centrale: []
 manca: [X]

Energia

elettrica: [X]
 forza motrice: []
 manca: []

INDAGINE SOCIALE - DATI RELATIVI ALLA FAMIGLIA

<i>composizione:</i>	<i>età:</i>	<i> Sesso:</i>	<i> occup.:</i>	<i> prof.ne:</i>	<i> auto propr.:</i>
<i>c.f.</i> []	[23]	[M]	[]	<i>operaio</i> []	[X]
[]	[]	[]	[]	[]	[]
[]	[]	[]	[]	[]	[]
[]	[]	[]	[]	[]	[]
[]	[]	[]	[]	[]	[]
[]	[]	[]	[]	[]	[]
[]	[]	[]	[]	[]	[]
[]	[]	[]	[]	[]	[]
[]	[]	[]	[]	[]	[]
[]	[]	[]	[]	[]	[]

ALTRE INFORMAZIONI DAGLI UTENTI

rispetto alle reti/serv. tecnici:

rispetto a esigenze di trasformazione edilizia:

rispetto ai servizi urbani e territoriali:

VARIE:

COMUNE DI BIRORI**P.P. zone "B"****Scheda di indagine sul patrimonio edilizio esistente**

Isolato n.: 19

via: Vico G.M. Angioj

unità: e

Proprietario: Eredi Chessa Antonio

n. piani:

1

sup. coperta:

mq. 41.94

sup. lotto:

mq. 41.94

altezza f.t.:

mt 3.40

volume f.t.:

mc. 142.59

ACCESSIBILITA'

su strada carrabile > 5 m.: []
su strada carrabile < 5 m.: [X]
su rampa, scala o percorso: []
solo pedonale: []

PARCHEGGIO AUTO

garage/box interno: []
garage esterno: []
nel cortile: []
sulla strada: [X]

CARATTERISTICHE EDILIZIE COSTRUTTIVE

cortile:

copert.: tegole

volta:

solai: travi legno

murat. ester.: pietrame

murat. inter.: pietrame

balconi:

altre strutture:

STATO DI CONSERVAZIONE

strutture portanti verticali: 1x3 3
strutture portanti orizzontali: 1x2 2
finiture esterne: 1x1 1
finiture interne: 1x1 1
copertura: 1x2 2
serramenti: 1x1 1

Totale 10

TIPO DI INTERESSE

storico: [X]
architettonico: [X]
tipologico: []
ambientale: []
nessun interesse: []
particolare: []

NOTE: magazzino caratteristico centro storico**SPAZI LIBERI DI PERTINENZA**

spazi di pertinenza:

pavimentazione:

DESTINAZIONE D'USO

residenza: []
commercio: []
artigianato: []
uffici servizi: []
attività rurali: [X]
box - magazzino: []
resid./commer. e/o art.: []
residenza uffici: []

ATTIVITA' ECONOMICA

tipo:

compatibile: []
non compatibile: []

SERVIZIO

tipo:

GRADO DI UTILIZZAZIONE

utiliz. in permanenza: []
utiliz. temporaneamente: [X]
non utilizzato: []

PROPRIETA'

pubblica: []
 privata: [X]
 mista: []

TITOLO DI GODIMENTO

proprietà: []
 affitto: []
 altro: [X]

CARATTERISTICHE ABITATIVE

abitabile (agibile) idoneo: []
 abitabile (agibile) migliorabile: []
 non abitabile (non agibile) ma recuperabile: [X]
 non abitabile (non agibile) e non recuperabile: []

DOTAZIONI TECNOLOGICHE

<i>acqua</i>	<i>Int.</i>	<i>Est.</i>
acquedotto:	[]	[]
pozzo:	[]	[]
manca:	[X]	[X]

<i>servizi igienici</i>	<i>Int.</i>	<i>Est.</i>
w.c.:	[]	[]
bagno:	[]	[]
manca:	[X]	[X]

Riscaldamento

autonomo: []
 centrale: []
 manca: [X]

Energia

elettrica: []
 forza motrice: []
 manca: [X]

INDAGINE SOCIALE - DATI RELATIVI ALLA FAMIGLIA

<i>composizione:</i>	<i>età:</i>	<i> sesso:</i>	<i> occup.:</i>	<i> prof.ne:</i>	<i> auto propr.:</i>
[]	[]	[]	[]	[]	[]
[]	[]	[]	[]	[]	[]
[]	[]	[]	[]	[]	[]
[]	[]	[]	[]	[]	[]
[]	[]	[]	[]	[]	[]
[]	[]	[]	[]	[]	[]
[]	[]	[]	[]	[]	[]
[]	[]	[]	[]	[]	[]
[]	[]	[]	[]	[]	[]
[]	[]	[]	[]	[]	[]

ALTRE INFORMAZIONI DAGLI UTENTI

rispetto alle reti/serv. tecnici:

rispetto a esigenza di trasformazione edilizia:

rispetto ai servizi urbani e territoriali:

VARIE:

COMUNE DI BIRORI**P.P. zone "B"****Scheda di indagine sul patrimonio edilizio esistente**

Isolato n.: 19

via: G. Maria Angioj

unità: f

Proprietario: Eredi Sechi Valeria

n. piani:

2

sup. coperta:

mq. 116.45

sup. lotto:

mq. 178.40

altezza f.t.:

mt. 6.00

volume f.t.:

mc. 471.48

ACCESSIBILITA'

su strada carrabile > 5 m.: []
su strada carrabile < 5 m.: []
su rampa, scala o percorso: []
solo pedonale: []

PARCHEGGIO AUTO

garage/box interno: []
garage esterno: []
nel cortile: []
sulla strada: []

CARATTERISTICHE EDILIZIE COSTRUTTIVE

cortile: 1

copert.: tegole

volta:

solai: tavelloni

murat. ester.: pietrame

murat. inter.: pietrame

balconi:

altre strutture:

STATO DI CONSERVAZIONE

strutture portanti verticali: 2x3 6
strutture portanti orizzontali: 1x2 2
finiture esterne: 1x1 1
finiture interne: 2x1 2
copertura: 2x2 4
serramenti: 1x1 1

Totale 15

TIPO DI INTERESSE

storico: [X]
architettonico: []
tipologico: []
ambientale: []
nessun interesse: []
particolare: []

NOTE: non rilevato internamente**SPAZI LIBERI DI PERTINENZA**

spazi di pertinenza:

pavimentazione: cemento

DESTINAZIONE D'USO

residenza: [X]
commercio: []
artigianato: []
uffici servizi: []
attività rurali: []
box - magazzino: []
resid./commer., e/o art.: []
residenza uffici: []

ATTIVITA' ECONOMICA

tipo:

compatibile: []
non compatibile: []

SERVIZIO

tipo:

GRADO DI UTILIZZAZIONE

utiliz. in permanenza: []
utiliz. temporaneamente: []
non utilizzato: [X]

PROPRIETA'

pubblica:[]
 privata:[X]
 mista:[]

TITOLO DI GODIMENTO

proprietà:[]
 affitto:[]
 altro:[X]

CARATTERISTICHE ABITATIVE

abitabile (agibile) idoneo:[]
 abitabile (agibile) migliorabile:[X]
 non abitabile (non agibile) ma recuperabile:[]
 non abitabile (non agibile) e non recuperabile:[]

DOTAZIONI TECNOLOGICHE

acqua *Int.* *Est.*
 acquedotto:[X][X]
 pozzo:[][]
 manca:[][]

servizi igienici *Int.* *Est.*
 w.c.:[1][]
 bagno:[1][]
 manca:[][]

Riscaldamento

autonomo:[]
 centrale:[]
 manca:[X]

Energia

elettrica:[X]
 forza motrice:[]
 manca:[]

INDAGINE SOCIALE - DATI RELATIVI ALLA FAMIGLIA

<i>composizione:</i>	<i>età:</i>	<i>sess:</i>	<i>occup.:</i>	<i>prof.ne:</i>	<i>auto propr.:</i>
[]	[]	[]	[]	[]	[]
[]	[]	[]	[]	[]	[]
[]	[]	[]	[]	[]	[]
[]	[]	[]	[]	[]	[]
[]	[]	[]	[]	[]	[]
[]	[]	[]	[]	[]	[]
[]	[]	[]	[]	[]	[]
[]	[]	[]	[]	[]	[]
[]	[]	[]	[]	[]	[]
[]	[]	[]	[]	[]	[]

ALTRE INFORMAZIONI DAGLI UTENTI

rispetto alle reti/serv. tecnici:

rispetto a esigenze di trasformazione edilizia: *ristrutturazione*

rispetto ai servizi urbani e territoriali:

VARIE:

P.P. zone "B"

Scheda di indagine sul patrimonio edilizio esistente

Isolato n.: 19

via: *S. Andrea*

unità: g

Proprietario: *Madeddu Rosaria*

n. piani:

sup. coperta:
mq.

sup. lotto:
mq. 103.06

altezza f.t.:
mt

volume f.t.:
mc.

ACCESSIBILITA'

su strada carrabile > 5 m.: []
 su strada carrabile < 5 m.: []
 su rampa, scala o percorso: []
 solo pedonale: []

PARCHEGGIO AUTO

garage/box interno: []
garage esterno: []
nel cortile: []
sulla strada: []

CARATTERISTICHE EDILIZIE COSTRUTTIVE

cortile:	murat. ester.:
copert.:	murat. inter.:
volta:	balconi:
solai:	altre strutture:

STATO DI CONSERVAZIONE

strutture portanti verticali:	x3
strutture portanti orizzontali:	x2
finiture esterne:.....	x1
finiture interne:.....	x1
copertura:	x2
serramenti:	x1

Totale

TIPO DI INTERESSE

storico: []
 architettonico: []
 tipologico: []
 ambientale: []
 nessun interesse: []
 particolare: []

NOTE: lotte non fabbricato

SPAZI LIBERI DI PERTINENZA

spazi di pertinenza:
pavimentazione:

DESTINAZIONE D'USO

residenza: []
commercio: []
artigianato: []
uffici servizi: []
attività rurali: []
box - magazzino: []
resid./commer., e/o art.: []
residenza uffici: []

ATTIVITA' ECONOMICA

tipo:
compatibile:..... []
non compatibile: []

SERVIZIO

tipo:

GRADO DI UTILIZZAZIONE

utiliz. in permanenza:	[]
utiliz. temporaneamente:	[]
non utilizzato:	[]

PROPRIETA'

pubblica:.....	[]
privata:	[]
mista:	[]

TITOLO DI GODIMENTO

proprietà: []
affitto: []
altro: []

CARATTERISTICHE ABITATIVE

abitabile (agibile) idoneo:	[]
abitabile (agibile) migliorabile:	[]
non abitabile (non agibile) ma recuperabile:	[]
non abitabile (non agibile) e non recuperabile:	[]

DOTAZIONI TECNOLOGICHE

<i>acqua</i>	<i>Int.</i>	<i>Est.</i>
acquedotto:	[][]
pozzo:	[][]
manca:	[][]

<i>servizi igienici</i>	<i>Int.</i>	<i>Est.</i>
w.c.:	[]	[]
bagno:	[]	[]
manca:	[]	[]

Riscaldamento

autonomo:.....	[]
centrale:	[]
manca:	[]

Energia

elettrica:	[]
forza motrice:	[]
manca:	[]

INDAGINE SOCIALE - DATI RELATIVI ALLA FAMIGLIA

[illegible]

ALTRE INFORMAZIONI DAGLI UTENTI

rispetto alle reti/serv. tecnici:

rispetto a esigenza di trasformazione edilizia:

rispetto ai servizi urbani e territoriali:

VARIE:

COMUNE DI BIRORI**P.P. zone "B"**

Scheda di indagine sul patrimonio edilizio esistente

Isolato n.: 19

via: Galliano

unità: h

Proprietario: Deriu Torangela - Lentino Pino

n. piani:

sup. coperta:

mq. 27.28

sup. lotto:

mq 76.35

altezza f.t.:

mt. 2.00

volume f.t.:

mc. 54.26

ACCESSIBILITA'

su strada carrabile > 5 m.: []
su strada carrabile < 5 m.: []
su rampa, scala o percorso: []
solo pedonale: []

PARCHEGGIO AUTO

garage/box interno: []
garage esterno: []
nel cortile: []
sulla strada: []

CARATTERISTICHE EDILIZIE COSTRUTTIVE

cortile:
copert.:
volta:
solai:
murat. ester.:
murat. inter.:
balconi:
altre strutture:

STATO DI CONSERVAZIONE

strutture portanti verticali: x3
strutture portanti orizzontali: x2
finiture esterne: x1
finiture interne: x1
copertura: x2
serramenti: x1

Totale

TIPO DI INTERESSE

storico: []
architettonico: []
tipologico: []
ambientale: []
nessun interesse: []
particolare: []

NOTE:**SPAZI LIBERI DI PERTINENZA**

spazi di pertinenza:
pavimentazione:

DESTINAZIONE D'USO

residenza: []
commercio: []
artigianato: []
uffici servizi: []
attività rurali: []
box - magazzino: []
resid./commer. e/o art.: []
residenza uffici: []

ATTIVITA' ECONOMICA

tipo:
compatibile: []
non compatibile: []

SERVIZIO

tipo:

GRADO DI UTILIZZAZIONE

utiliz. in permanenza: []
utiliz. temporaneamente: []
non utilizzato: []

TITOLO DI GODIMENTO

PROCESSIONE

proprietà: []
affitto: []
altro: []

abitabile (agibile) idoneo:	[]
abitabile (agibile) migliorabile:	[]
non abitabile (non agibile) ma recuperabile:	[]
non abitabile (non agibile) e non recuperabile:	[]

<i>acqua</i>	<i>Int.</i>	<i>Est.</i>
acquedotto:	[]	[]
pozzo:	[]	[]
manca:	[]	[]

<i>servizi igienici</i>	<i>Int.</i>	<i>Est.</i>
w.c.:	[]	[]
bagno:	[]	[]
manca:	[]	[]

autonomo:.....	[]
centrale:	[]
manca:	[]

elettrica:	[]
forza motrice:	[]
manca:	[]

[illegible]

rispetto alle reti/serv. tecnici:

rispetto a esigenze di trasformazione edilizia:

rispetto ai servizi urbani e territoriali:

Arch.: elab2.450

COMUNE DI BIRORI**P.P. zone "B"****Scheda di indagine sul patrimonio edilizio esistente**

Isolato n.: 19

via: Galliano, 9

unità: i

Proprietario: Deriu Stefano

n. piani:

1

sup. coperta:

mq. 31.00

sup. lotto:

mq. 31.00

altezza f.t.:

mt. 2.00

volume f.t.:

mc. 62.00

ACCESSIBILITA'

su strada carrabile > 5 m.: [X]
su strada carrabile < 5 m.: []
su rampa, scala o percorso: []
solo pedonale: []

PARCHEGGIO AUTO

garage/box interno: []
garage esterno: []
nel cortile: []
sulla strada: [X]

CARATTERISTICHE EDILIZIE COSTRUTTIVE

cortile: 1

copert.: tegole

volta:

solai: travi legno

murat. ester.: pietrame

murat. inter.: pietrame

balconi:

altre strutture:

STATO DI CONSERVAZIONE

strutture portanti verticali: x3
strutture portanti orizzontali: x2
finiture esterne: x1
finiture interne: x1
copertura: x2
serramenti: x1

TIPO DI INTERESSE

storico: [X]
architettonico: []
tipologico: []
ambientale: []
nessun interesse: []
particolare: []

Totale

NOTE: rudere**SPAZI LIBERI DI PERTINENZA**

spazi di pertinenza:

pavimentazione:

DESTINAZIONE D'USO

residenza: []
commercio: []
artigianato: []
uffici servizi: []
attività rurali: [X]
box - magazzino: []
resid./commer., e/o art.: []
residenza uffici: []

ATTIVITA' ECONOMICA

tipo:
compatibile: []
non compatibile: []

SERVIZIO

tipo:

GRADO DI UTILIZZAZIONE

utiliz. in permanenza: []
utiliz. temporaneamente: []
non utilizzato: [X]

PROPRIETA'

pubblica:[]
 privata:[X]
 mista:[]

TITOLO DI GODIMENTO

proprietà:[X]
 affitto:[]
 altro:[]

CARATTERISTICHE ABITATIVE

abitabile (agibile) idoneo:[]
 abitabile (agibile) migliorabile:[]
 non abitabile (non agibile) ma recuperabile:[]
 non abitabile (non agibile) e non recuperabile:[X]

DOTAZIONI TECNOLOGICHE

acqua *Int.* *Est.*
 acquedotto:[][]
 pozzo:[][]
 manca:[X][]

servizi igienici *Int.* *Est.*
 w.c.:[][]
 bagno:[][]
 manca:[X][]

Riscaldamento

autonomo:[]
 centrale:[]
 manca:[X]

Energia

elettrica:[]
 forza motrice:[]
 manca:[X]

INDAGINE SOCIALE - DATI RELATIVI ALLA FAMIGLIA

<i>composizione:</i>	<i>età:</i>	<i>sex:</i>	<i>occup.:</i>	<i>prof.ne:</i>	<i>auto propr.:</i>
[]	[]	[]	[]	[]	[]
[]	[]	[]	[]	[]	[]
[]	[]	[]	[]	[]	[]
[]	[]	[]	[]	[]	[]
[]	[]	[]	[]	[]	[]
[]	[]	[]	[]	[]	[]
[]	[]	[]	[]	[]	[]
[]	[]	[]	[]	[]	[]
[]	[]	[]	[]	[]	[]
[]	[]	[]	[]	[]	[]

ALTRE INFORMAZIONI DAGLI UTENTI

rispetto alle reti/serv. tecnici:

rispetto a esigenze di trasformazione edilizia:

rispetto ai servizi urbani e territoriali:

VARIE:

COMUNE DI BIRORI**P.P. zone "B"****Scheda di indagine sul patrimonio edilizio esistente**

Isolato n.: 19

via: Galliano

unità: 1

Proprietario: Deriu Daniele - Campus Salvatore

n. piani:

sup. coperta:
mq.sup. lotto:
mq. 48.31altezza f.t.:
mt.volume f.t.:
mc.**ACCESSIBILITA'**

su strada carrabile > 5 m.: []
su strada carrabile < 5 m.: []
su rampa, scala o percorso: []
solo pedonale: []

PARCHEGGIO AUTO

garage/box interno: []
garage esterno: []
nel cortile: []
sulla strada: []

CARATTERISTICHE EDILIZIE COSTRUTTIVE

cortile: murat. ester.:
copert.: murat. inter.:
volta: balconi:
solai: altre strutture:

STATO DI CONSERVAZIONE

strutture portanti verticali: x3
strutture portanti orizzontali: x2
finiture esterne: x1
finiture interne: x1
copertura: x2
serramenti: x1

Totale

TIPO DI INTERESSE

storico: []
architettonico: []
tipologico: []
ambientale: []
nessun interesse: []
particolare: []

NOTE:**SPAZI LIBERI DI PERTINENZA**

spazi di pertinenza:
pavimentazione:

DESTINAZIONE D'USO

residenza: []
commercio: []
artigianato: []
uffici servizi: []
attività rurali: []
box - magazzino: []
resid./commer. e o art.: []
residenza uffici: []

ATTIVITA' ECONOMICA

tipo:
compatibile: []
non compatibile: []

SERVIZIO

tipo:

GRADO DI UTILIZZAZIONE

utiliz. in permanenza: []
utiliz. temporaneamente: []
non utilizzato: []

PROPRIETA'

pubblica:[]
 privata:[]
 mista:[]

TITOLO DI GODIMENTO

proprietà:[]
 affitto:[]
 altro:[]

CARATTERISTICHE ABITATIVE-

abitabile (agibile) idoneo:[]
 abitabile (agibile) migliorabile:[]
 non abitabile (non agibile) ma recuperabile:[]
 non abitabile (non agibile) e non recuperabile:[]

DOTAZIONI TECNOLOGICHE

acqua *Int.* *Est.*
 acquedotto:[][]
 pozzo:[][]
 manca:[][]

servizi igienici *Int.* *Est.*
 w.c.:[][]
 bagno:[][]
 manca:[][]

Riscaldamento

autonomo:[]
 centrale:[]
 manca:[]

Energia

elettrica:[]
 forza motrice:[]
 manca:[]

INDAGINE SOCIALE - DATI RELATIVI ALLA FAMIGLIA

<i>composizione:</i>	<i>età:</i>	<i> sesso:</i>	<i> occup.:</i>	<i> prof.ne:</i>	<i> auto propr.:</i>
[]	[]	[]	[]	[]	[]
[]	[]	[]	[]	[]	[]
[]	[]	[]	[]	[]	[]
[]	[]	[]	[]	[]	[]
[]	[]	[]	[]	[]	[]
[]	[]	[]	[]	[]	[]
[]	[]	[]	[]	[]	[]
[]	[]	[]	[]	[]	[]
[]	[]	[]	[]	[]	[]
[]	[]	[]	[]	[]	[]

ALTRE INFORMAZIONI DAGLI UTENTI

rispetto alle reti/serv. tecnici:

rispetto a esigenza di trasformazione edilizia:

rispetto ai servizi urbani e territoriali:

VARIE:

P.P. zone "B"

Isolato n.: 19
Proprietario: *Comune*

via: *vico G.M. Angioj*

unità: *m*

n. piani:

sup. coperta:
mq.

sup. lotto:
mq. 20.91

altezza f.t.:
mt.

volume f.t.:
mc.

PARCHEGGIO AUTO

su strada carrabile > 5 m.: []
 su strada carrabile < 5 m.: []
 su rampa, scala o percorso: []
 solo pedonale: []

garage/box interno: []
garage esterno: []
nel cortile: []
sulla strada: []

cortile:	murat. ester.:
copert.:	murat. inter.:
volta:	balconi:
solai:	altre strutture:

TIPO DI INTERESSE

strutture portanti verticali:	x3
strutture portanti orizzontali:	x2
finiture esterne:.....	x1
finiture interne:.....	x1
copertura:	x2
serramenti:	x1

storico:	[]
architettonico:	[]
tipologico:	[]
ambientale:	[]
nessun interesse:	[]
particolare:	[]

Totale

NOTE: *Pasaggio comune*

spazi di pertinenza:
pavimentazione:

residenza:	[]
commercio:	[]
artigianato:	[]
uffici servizi:	[]
attività rurali:	[]
box - magazzino:	[]
resid./commer. e/o art.:	[]
residenza uffici:	[]

tipo: _____
 compatibile: []
 non compatibile: []

tipo:

utiliz. in permanenza:	[]
utiliz. temporaneamente:	[]
non utilizzato:	[]

PROPRIETA'

pubblica:.....	[]
privata:	[]
mista:	[]

TITOLO DI GODIMENTO

proprietà: []
affitto: []
altro: []

CARATTERISTICHE ABITATIVE

abitabile (agibile) idoneo: []
 abitabile (agibile) migliorabile: []
 non abitabile (non agibile) ma recuperabile: []
 non abitabile (non agibile) e non recuperabile: []

DOTAZIONI TECNOLOGICHE

<i>acqua</i>	<i>Int.</i>	<i>Est.</i>
acquedotto:	[]	[]
pozzo:	[]	[]
manca:	[]	[]

<i>servizi igienici</i>	<i>Int.</i>	<i>Est.</i>
w.c.:	[]	[]
bagno:	[]	[]
manca:	[]	[]

Riscaldamento

autonomo:.....	[]
centrale:	[]
manca:	[]

Energia

elettrica:	[]
forza motrice:	[]
manca:	[]

INDAGINE SOCIALE - DATI RELATIVI ALLA FAMIGLIA

[illegible]

ALTRE INFORMAZIONI DAGLI UTENTI

rispetto alle reti/serv. tecnici:

rispetto a esigenze di trasformazione edilizia:

rispetto ai servizi urbani e territoriali:

VARIE:

COMUNE DI BIRORI**P.P. zone "B"**

Scheda di indagine sul patrimonio edilizio esistente

ISOLATO N. 19

Unità edilizia	Superficie coperta mq.	Superficie lotto mq.	Altezza fuori terra m.	Volume fuori terra mc.	
A	84.36	372.57	6.20	523.03	
B		195.91			
C		105.67			
D	113.59	136.29	6.60	749.69	
E	41.94	41.94	3.40	142.59	
F	116.45	178.40	6.00	471.48	
G		103.06			
H	27.28	76.35	2.00	54.26	
I	31.00	31.00	2.00	62.00	
L		48.31			
M		20.91			

ISOLATO 19



PROSPETTO SU VIA GALLIANO unità a



PROSPETTO SU VIA GALLIANO unità a

ISOLATO 19

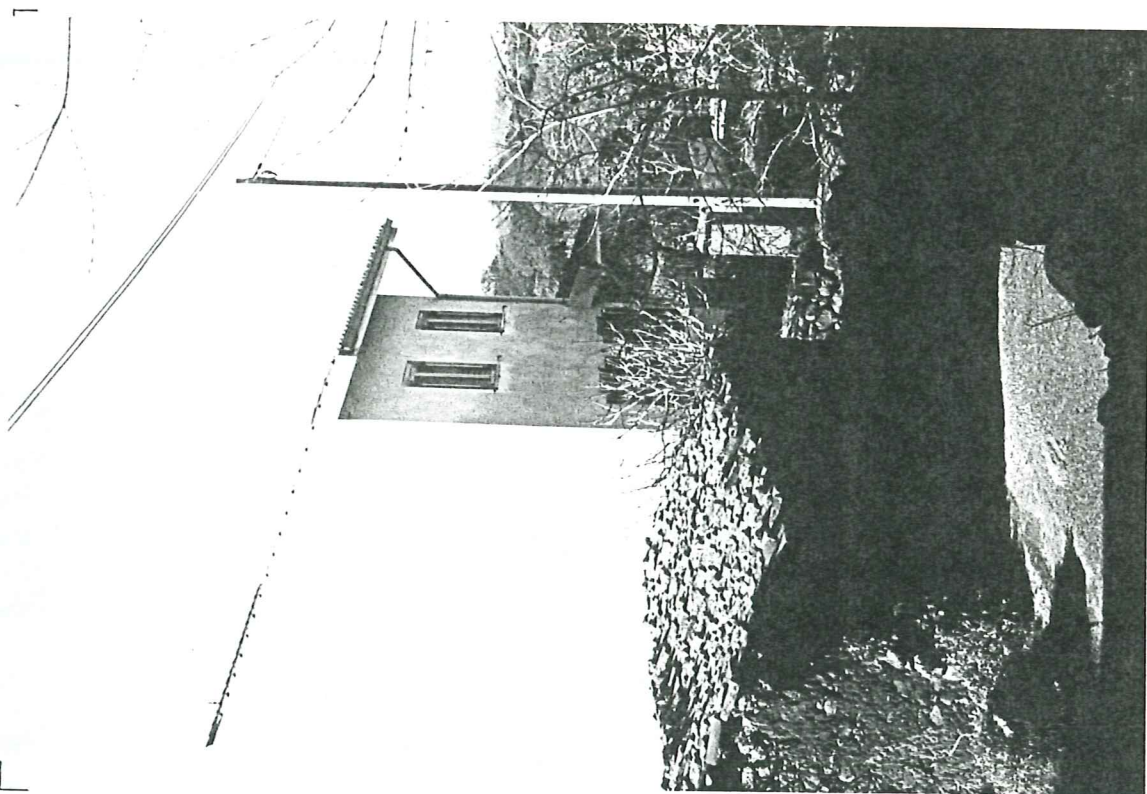

PROSPETTO SU VIA GALLIANO unità a



PROSPETTO SU VIA GALLIANO unità - c - d

ISOLATO 19



PROSPETTO SU VIA S. ANDREA unità a

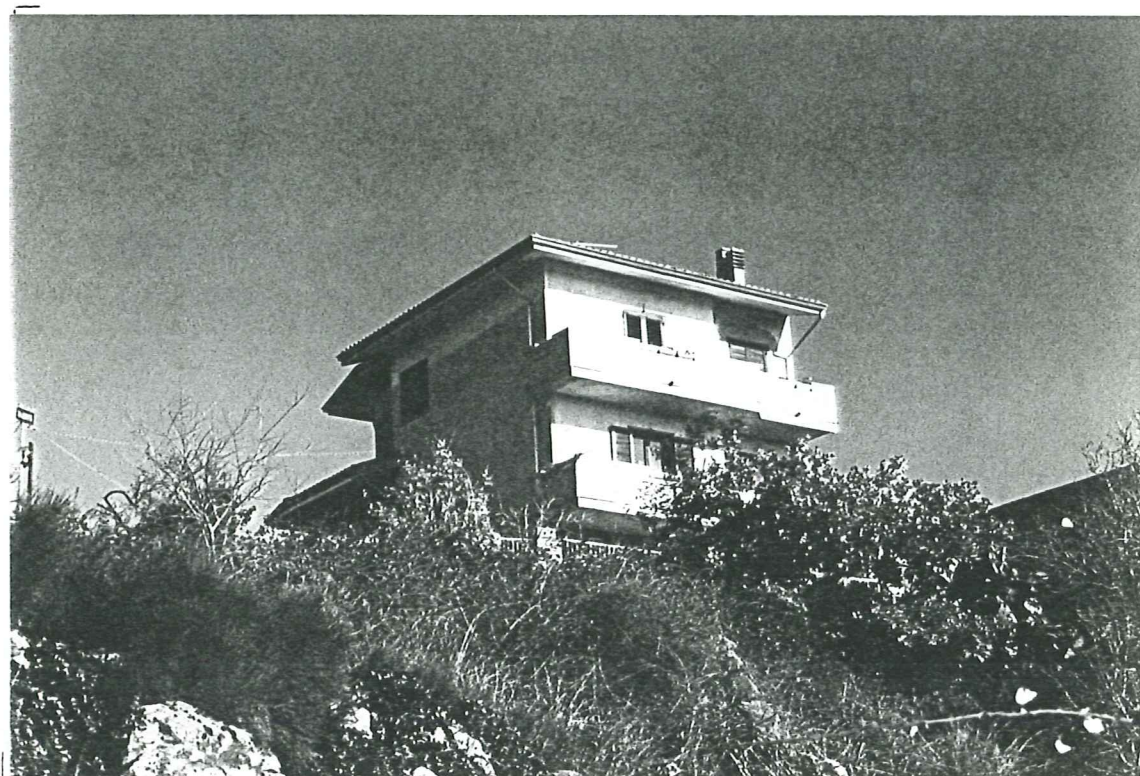

CORTILE SU VIA S. ANDREA unità a

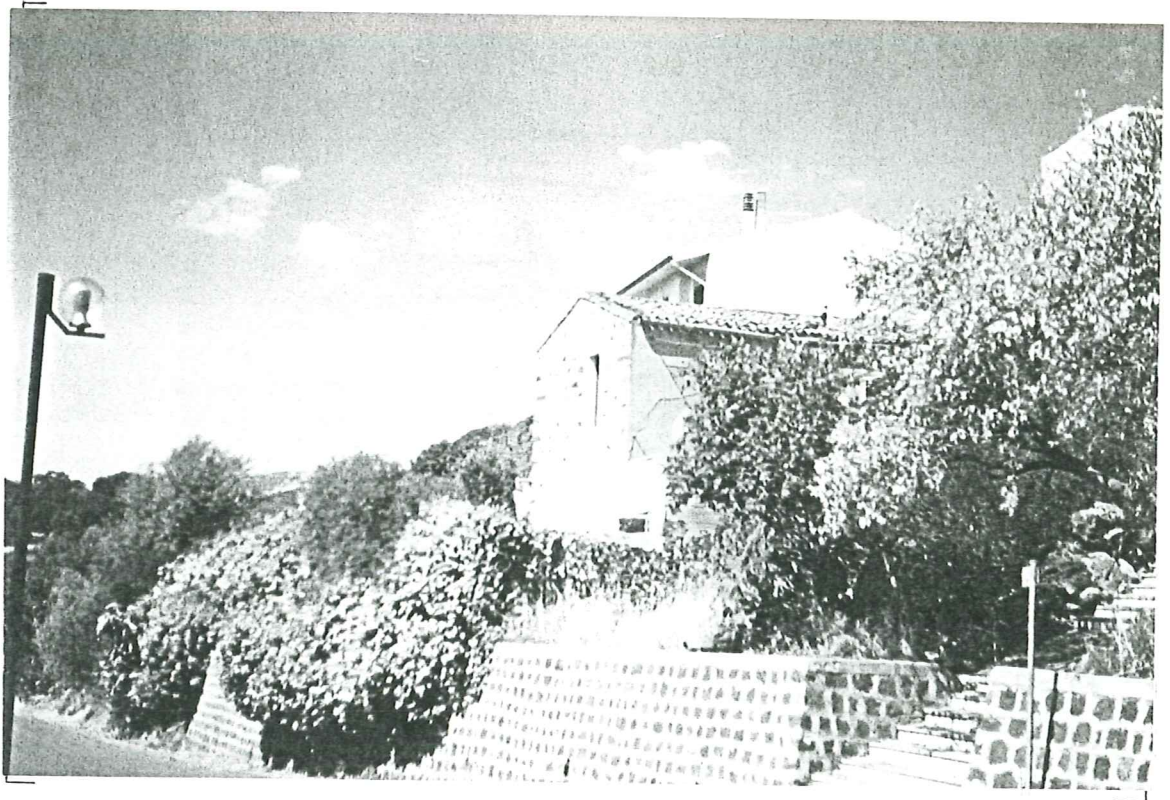

PROSPETTO SU VIA S. ANDREA

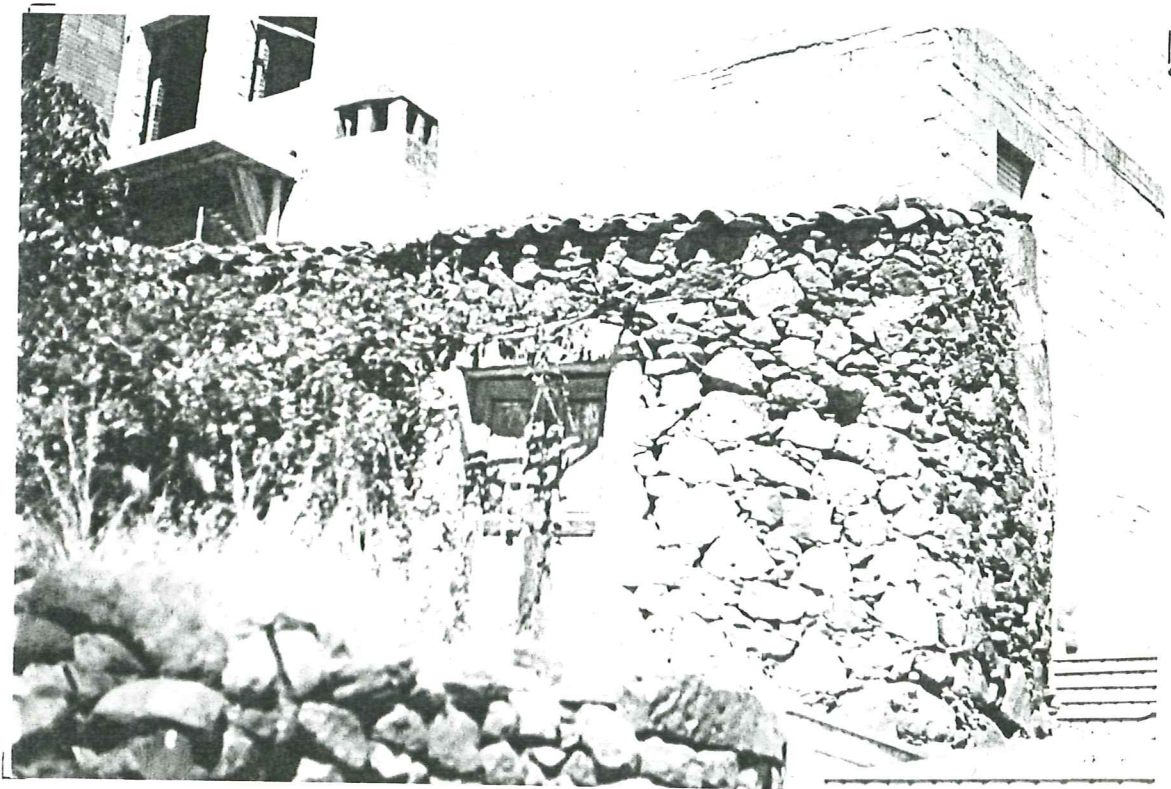

PROSPETTO SU VICO G. M. ANGIOI unità e

ISOLATO 19

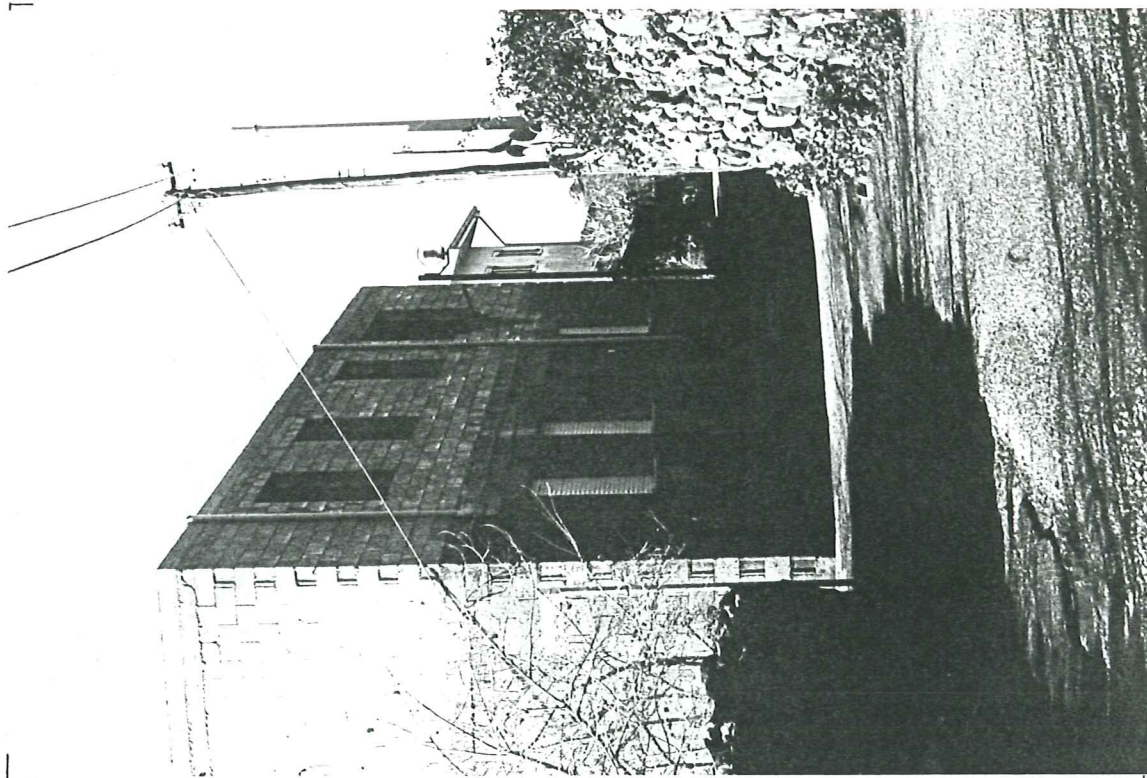

PROSPETTO SU VIA GALLIANO unità d



PROSPETTO SU VICO G. M. ANGIOI unità f - d - e - g

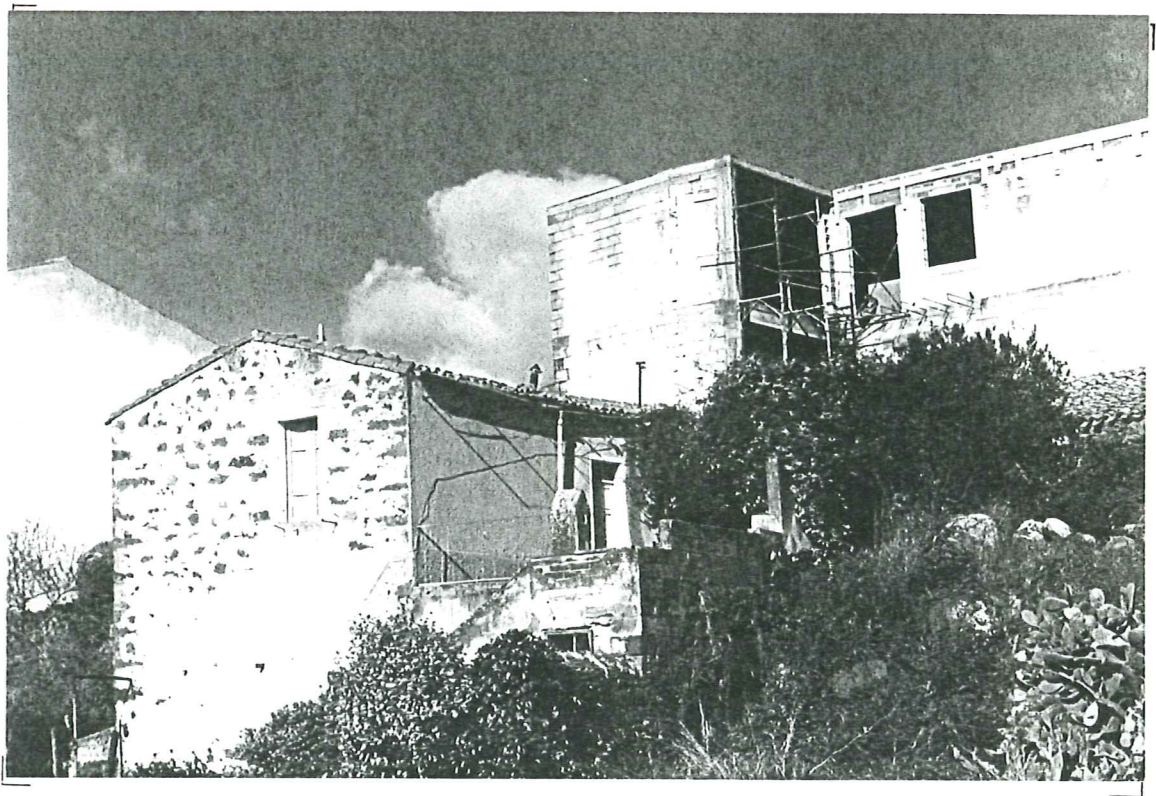

PROSPETTO SU VIA S. ANDREA unità e - f - d - g



PROSPETTO SU VIA S. ANDREA unità e - g - a

ISOLATO 19

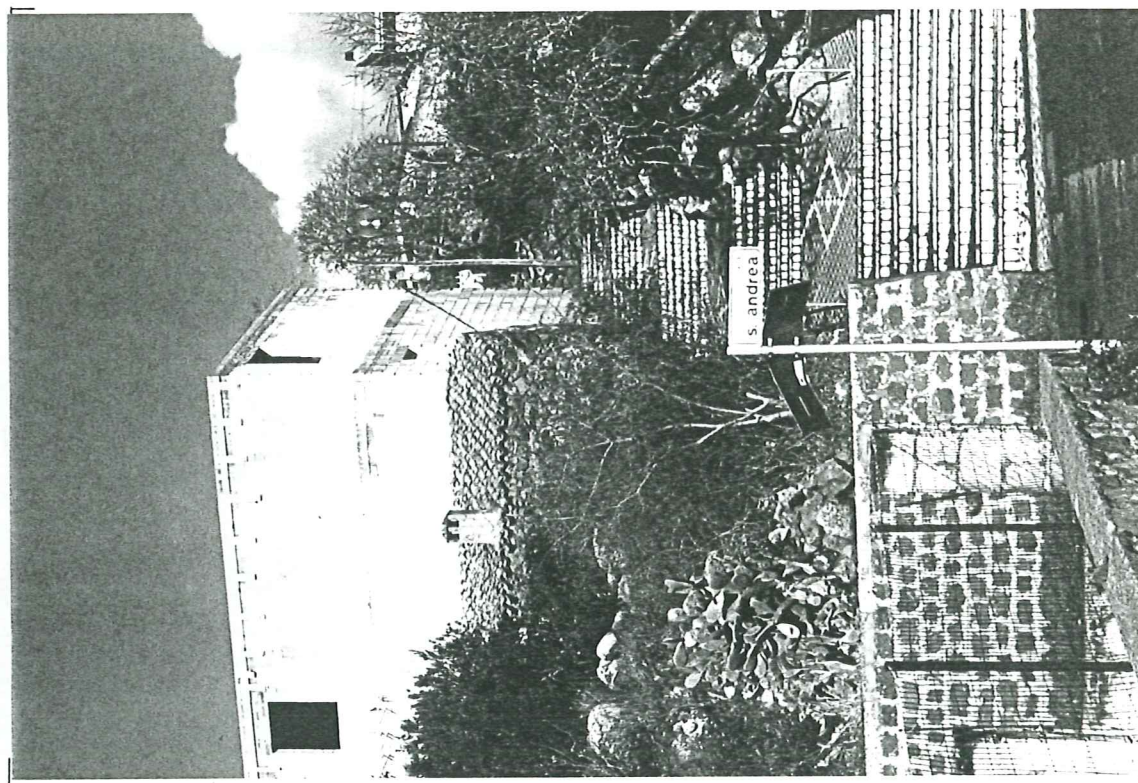

PROSPETTO SU VICO G. M. ANGIOI unità f - d - e - g



PROSPETTO SU VIA S. ANDREA unità f