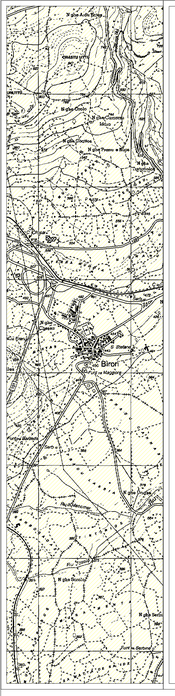

COMUNE DI BIRORI

(PROVINCIA DI NUORO)

Piano Urbanistico Comunale

PROGETTISTA :

Dott. Ing. Giovanni Mura

COLLABORATORI:

Dott. ssa Elena Brotzu
Dott. Paolo M. Callioni
Dott. Arch. Fabrizio Fancello
Dott. Alberto Moravetti
Dott. Giorgio Schintu
Geom. Alberto Betterelli

IL SINDACO

Gavino Faedda

Allegato alla Delibera del Consiglio Comunale n. del

11 **LA CONOSCENZA DEL TERRITORIO COMUNALE**

La carta geomorfologica e del rischio

Scala 1:10.000

STUDIO ASSOCIATO MURA - TOMASELLO

STUDIO ASSOCIATO DI ARCHITETTURA - URBANISTICA - URBANIZZAZIONE - GEO-PEDOLOGIA - ARCH. BIOCLIMATICA - VIA CRISTINA 7/A 07100 SASSARI

Data:	22.02.2002	Elab.grafica:	A. Betterelli	Agg. 3:	..
Archivio:	MT 0613	Verifica:	G. Mura	Agg. 4:	..
File:	DE11_Geomorfologica.dwg	Agg. 1:	..	Agg. 5:	..
Resp. progetto:	A. Betterelli	Agg. 2:	..	Agg. 6:	..

LEGENDA

Limite amministrativo comunale

FORME PROCESSI E DEPOSITI DI VERSANTE

Scarpate in evoluzione, rotture di pendio non ancora evolute con possibilità di crolli per gravità.

Depositi di versante dovuti al deposito gravitativo di blocchi eterometrici a spigoli vivi, poco o niente rimaneggiati.

FORME PROCESSI E DEPOSITI DOVUTI ALLE ACQUE SUPERFICIALI

Depositi di fondo valle dovuti alla rideposizione dei depositi gravitativi

Aree di possibile esondazione

Aste fluviali

RISCHIO GEOLOGICO ED EVOLUZIONE DEL PAESAGGIO

ZONA NON ESPOSTA: Rischio geologico ritenuto nullo; assenza di pericolosità ; nessuna prescrizione. Aree di paesaggio conservativo degli altopiani, dei versanti a debole pendenza e/o in terreni coerenti; profilo evoluto; processi geomorfici quasi assenti e difficilmente attivabili anche dopo interventi di modificazione da parte dell'uomo.

ZONA ESPOSTA: Frequenti fenomeni d'stabilità, manifesti o latenti, non sempre chiaramente individuabili ed eliminabili ; Precluso tutti gli interventi ad eccezione di quelli tesi all' eliminazione del rischio o comunque ritenuti indispensabili, dopo attenta valutazione.Area di variazione del paesaggio; profilo poco maturo o giovane; processi geomorfici ancora attivi o facilmente riattivabili in conseguenza dell'azione dell' uomo; processi legati alla gravità e al modellamento dei versanti.

ZONA MEDIAMENTE ESPOSTA: Remote condizioni d'instabilità rilevabili ed eliminabili ; interventi condizionati a studi specifici che definiscono limitazioni e prescrizioni. Area di paesaggio conservativo dei versanti a media pendenza in rocce poco coerenti; profilo evoluto; processi geomorfici deboli ma riattivabili in seguito ad azione modificatrice da parte dell'uomo.

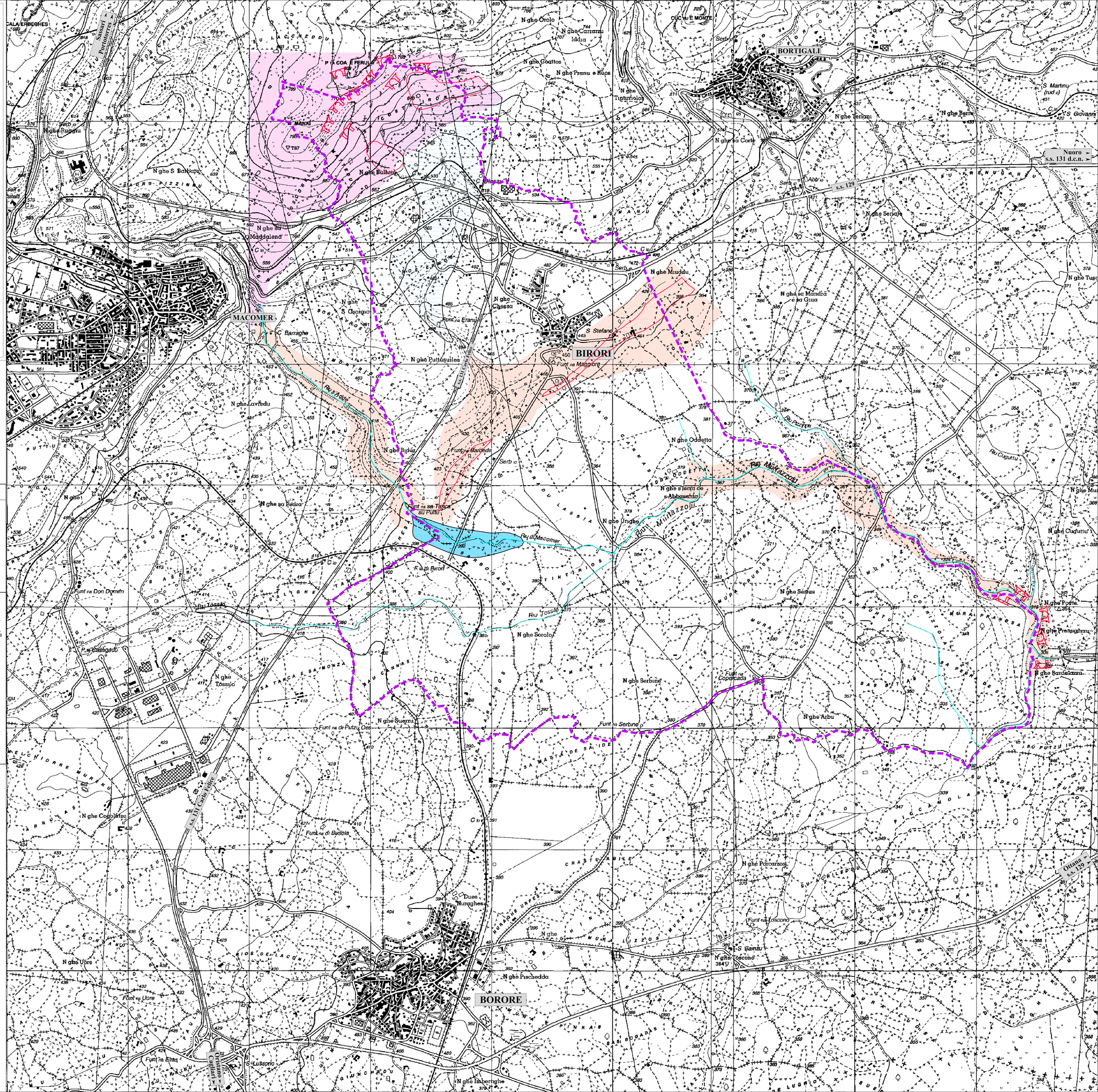
BORTIGALI
MACOMER
BIRORI
BORORE
Nuoro
s.s. 131 d.c.n.
s.s. 129
s.s. 131 Carlo Felice
Oristano
Cagliari
Olbia
s.s. 125
P.ta COA E FERULA
Rio Mannu
Rio Tossilo
Rio di Macomer
Rio di Birori
Rio Mirtazzoli
Rio Cugutu
Rio Pozzi
Rio Adde
Funt.na Baccada
Funt.na Maggiore
Funt.na Eranu
Funt.na Don Domitra
Funt.na Uore
Funt.na Elias
Funt.na Coperciada
Funt.na Serbine
Funt.na Toscono
Funt.na di Busola
Funt.na de Putzu Oes
Dues Nuraghes
S. Barbara
S. Giorgio
S. Stefano
S. Martinu (rud.)
S. Giovanni
S. Bainzu
S. Lussorio
N.ghe Pischeddu
N.ghe Imbertighe
N.ghe Suerzu
N.ghe Tossilo
N.ghe Sorolo
N.ghe Serbine
N.ghe Arbu
N.ghe Porcarzosi
N.ghe Uore
N.ghe Copolazzu
N.ghe Lavredu
N.ghe Puttusuiles
N.ghe Badu
N.ghe sa Pedra
N.ghe Oddetta
N.ghe Urghe
N.ghe Sarcas
N.ghe Porta
N.ghe Prenugrazu
N.ghe Bardalozzu
N.ghe Cugutu
N.ghe Miuddu
N.ghe Chessa
N.ghe sa Mandra e sa Giua
N.ghe Serale
N.ghe Tiriolu
N.ghe Berre
N.ghe sa Corte
N.ghe Pranu e Rucs
N.ghe Coattos
N.ghe Orolo
N.ghe Carrarzu Iddua
N.ghe Tinturiolos
N.ghe Bullutta
N.ghe S. Barbara
N.ghe Rugnu
N.ghe sa Maddalena
N.ghe Toscono
N.ghe Pischeddu
N.ghe Porcarzosi
N.ghe Sarcas
N.ghe Cugutu
N.ghe Bardalozzu
N.ghe Prenugrazu
N.ghe Porta
N.ghe Copolazzu
N.ghe Uore
N.ghe Elias
N.ghe Imbertighe
N.ghe Suerzu
N.ghe Tossilo
N.ghe Sorolo
N.ghe Serbine
N.ghe Arbu
N.ghe Oddetta
N.ghe Urghe
N.ghe Lavredu
N.ghe Badu
N.ghe sa Pedra
N.ghe Puttusuiles
N.ghe Chessa
N.ghe Miuddu
N.ghe sa Mandra e sa Giua
N.ghe Serale
N.ghe Tiriolu
N.ghe Berre
N.ghe sa Corte
N.ghe Pranu e Rucs
N.ghe Coattos
N.ghe Orolo
N.ghe Carrarzu Iddua
N.ghe Tinturiolos
N.ghe Bullutta
N.ghe S. Barbara
N.ghe Rugnu
N.ghe sa Maddalena
N.ghe S. Giorgio
N.ghe Cugutu
N.ghe Tuse
N.ghe Mu
N.ghe Porta
N.ghe Prenugrazu
N.ghe Bardalozzu
N.ghe Cugutu
N.ghe Sarcas
N.ghe Arbu
N.ghe Serbine
N.ghe Suerzu
N.ghe Tossilo
N.ghe Sorolo
N.ghe Pischeddu
N.ghe Imbertighe
N.ghe Uore
N.ghe Copolazzu
N.ghe Elias
N.ghe Toscono
N.ghe Porcarzosi